

# DATOS ECONÓMICOS DE LAS ENTIDADES LOCALES DE LA RIOJA

**Entidad Local: Mansilla de la Sierra**

**Nº habitantes: 66**

## PRESUPUESTO INICIAL DEL EJERCICIO 2016

### GASTOS

CAPÍTULOS	CRÉDITOS	(%)
I. Personal	61.000,00	19,57%
II. Bienes corrientes	132.000,00	42,35%
III. Financieros	500,00	0,16%
IV. Transf. Corrientes	18.200,00	5,84%
<b>TOTAL OP. CORR.</b>	<b>211.700,00</b>	<b>67,92%</b>
VI. Inver. Reales	100.000,00	32,08%
VII. Transf. de Capital	0,00	0,00%
VIII. Activos Fros.	0,00	0,00%
IX. Pasivos Fros.	0,00	0,00%
<b>TOTAL OP.CAPITAL</b>	<b>100.000,00</b>	<b>32,08%</b>
<b>TOTAL GASTOS</b>	<b>311.700,00</b>	<b>100,00%</b>

### INGRESOS

CAPÍTULOS	PREVISIONES	(%)
I. Impuestos Directos	136.100,00	43,66%
II. Imp. Indirectos	500,00	0,16%
III. Tasas y otros Ingr.	10.900,00	3,50%
IV. Transf. Corrientes	66.000,00	21,17%
V. Ingr. Patrimoniales	27.200,00	8,73%
<b>TOTAL OP. CORR.</b>	<b>240.700,00</b>	<b>77,22%</b>
VI. Enaj. Inv. Reales	0,00	0,00%
VII. Transf. de Capital	71.000,00	22,78%
VIII. Activos Fros.	0,00	0,00%
IX. Pasivos Fros.	0,00	0,00%
<b>TOTAL OP.CAPITAL</b>	<b>71.000,00</b>	<b>22,78%</b>
<b>TOTAL INGRESOS</b>	<b>311.700,00</b>	<b>100,00%</b>

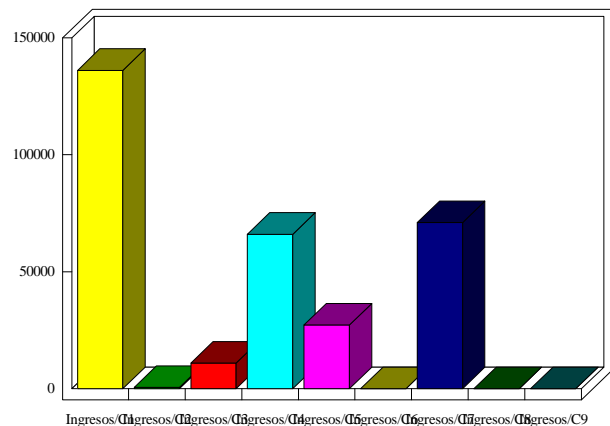
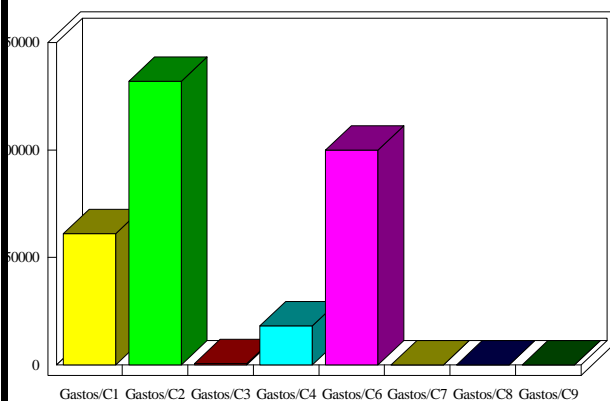

### INDICADORES PRESUPUESTARIOS

<b>Ahorro Bruto:</b>	29.500,00	<b>Indice Endeudamiento:</b>	0,21%
<b>Ahorro Neto:</b>	29.000,00	<b>Inversiones realizadas/hb.:</b>	1.515,15