

# DATOS ECONÓMICOS DE LAS ENTIDADES LOCALES DE LA RIOJA

**Entidad Local: Azofra**

**N° habitantes: 200**

## PRESUPUESTO INICIAL DEL EJERCICIO 2016

### GASTOS

CAPÍTULOS	CRÉDITOS	(%)
I. Personal	55.200,00	7,47%
II. Bienes corrientes	152.900,00	20,70%
III. Financieros	0,00	0,00%
IV. Transf. Corrientes	9.700,00	1,31%
<b>TOTAL OP. CORR.</b>	<b>217.800,00</b>	<b>29,49%</b>
VI. Inver. Reales	508.806,00	68,89%
VII. Transf. de Capital	12000,00	1,62%
VIII. Activos Fros.	0,00	0,00%
IX. Pasivos Fros.	0,00	0,00%
<b>TOTAL OP.CAPITAL</b>	<b>520.806,00</b>	<b>70,51%</b>
<b>TOTAL GASTOS</b>	<b>738.606,00</b>	<b>100,00%</b>

### INGRESOS

CAPÍTULOS	PREVISIONES	(%)
I. Impuestos Directos	135.500,00	18,34%
II. Imp. Indirectos	3.500,00	0,47%
III. Tasas y otros Ingr.	96.500,00	13,06%
IV. Transf. Corrientes	52.160,00	7,06%
V. Ingr. Patrimoniales	83.000,00	11,24%
<b>TOTAL OP. CORR.</b>	<b>370.660,00</b>	<b>50,18%</b>
VI. Enaj. Inv. Reales	0,00	0,00%
VII. Transf. de Capital	272.000,00	36,82%
VIII. Activos Fros.	0,00	0,00%
IX. Pasivos Fros.	96.000,00	13,00%
<b>TOTAL OP.CAPITAL</b>	<b>368.000,00</b>	<b>49,82%</b>
<b>TOTAL INGRESOS</b>	<b>738.660,00</b>	<b>100,00%</b>

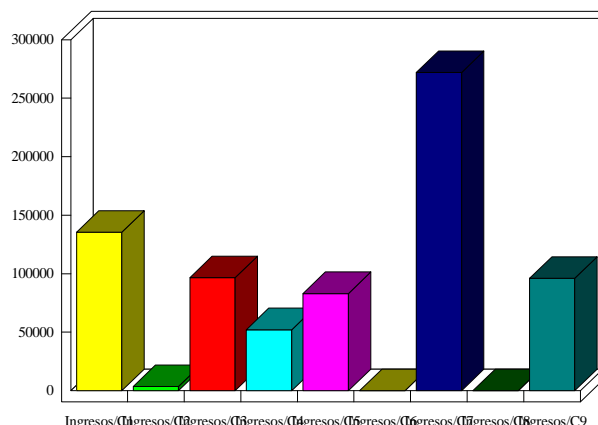
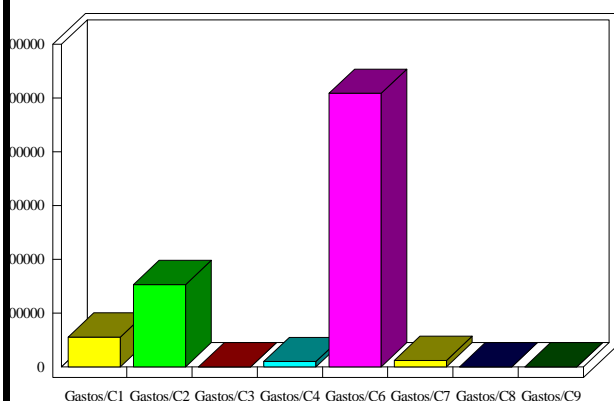

### INDICADORES PRESUPUESTARIOS

<b>Ahorro Bruto:</b>	152.860,00	<b>Indice Endeudamiento:</b>	0,00%
<b>Ahorro Neto:</b>	152.860,00	<b>Inversiones realizadas/hb.:</b>	2.544,03