

# DATOS ECONÓMICOS DE LAS ENTIDADES LOCALES DE LA RIOJA

**Entidad Local: Villarroya**

**Nº habitantes: 8**

## PRESUPUESTO INICIAL DEL EJERCICIO 2015

### GASTOS

CAPÍTULOS	CRÉDITOS	(%)
I. Personal	11.800,00	48,16%
II. Bienes corrientes	0,00	0,00%
III. Financieros	6.200,00	25,31%
IV. Transf. Corrientes	6.500,00	26,53%
<b>TOTAL OP. CORR.</b>	<b>24.500,00</b>	<b>100,00%</b>
VI. Inver. Reales	0,00	0,00%
VII. Transf. de Capital	0,00	0,00%
VIII. Activos Fros.	0,00	0,00%
IX. Pasivos Fros.	0,00	0,00%
<b>TOTAL OP.CAPITAL</b>	<b>0,00</b>	<b>0,00%</b>
<b>TOTAL GASTOS</b>	<b>24.500,00</b>	<b>100,00%</b>

### INGRESOS

CAPÍTULOS	PREVISIONES	(%)
I. Impuestos Directos	6.500,00	17,43%
II. Imp. Indirectos	27.200,00	72,92%
III. Tasas y otros Ingr.	0,00	0,00%
IV. Transf. Corrientes	3.600,00	9,65%
V. Ingr. Patrimoniales	0,00	0,00%
<b>TOTAL OP. CORR.</b>	<b>37.300,00</b>	<b>100,00%</b>
VI. Enaj. Inv. Reales	0,00	0,00%
VII. Transf. de Capital	0,00	0,00%
VIII. Activos Fros.	0,00	0,00%
IX. Pasivos Fros.	0,00	0,00%
<b>TOTAL OP.CAPITAL</b>	<b>0,00</b>	<b>0,00%</b>
<b>TOTAL INGRESOS</b>	<b>37.300,00</b>	<b>100,00%</b>

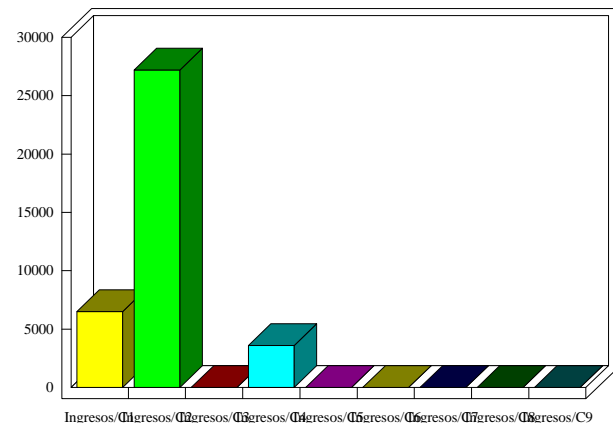
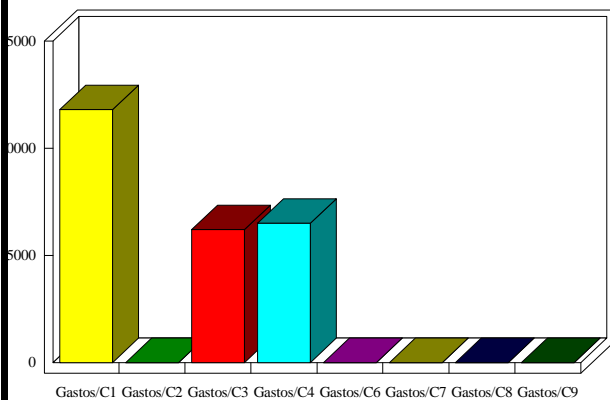

### INDICADORES PRESUPUESTARIOS

<b>Ahorro Bruto:</b>	19.000,00	<b>Indice Endeudamiento:</b>	16,62%
<b>Ahorro Neto:</b>	12.800,00	<b>Inversiones realizadas/hb.:</b>	0,00