

DATOS ECONÓMICOS DE LAS ENTIDADES LOCALES DE LA RIOJA

Entidad Local: Villamediana de Iregua

N° habitantes: 7643

PRESUPUESTO INICIAL DEL EJERCICIO 2015

GASTOS

CAPÍTULOS	CRÉDITOS	(%)
I. Personal	459.706,07	9,43%
II. Bienes corrientes	3.094.300,00	63,45%
III. Financieros	36.091,91	0,74%
IV. Transf. Corrientes	88.250,00	1,81%
TOTAL OP. CORR.	3.678.347,98	75,42%
VI. Inver. Reales	1.131.993,67	23,21%
VII. Transf. de Capital	0,00	0,00%
VIII. Activos Fros.	0,00	0,00%
IX. Pasivos Fros.	66.601,35	1,37%
TOTAL OP.CAPITAL	1.198.595,02	24,58%
TOTAL GASTOS	4.876.943,00	100,00%

INGRESOS

CAPÍTULOS	PREVISIONES	(%)
I. Impuestos Directos	1.691.670,00	34,69%
II. Imp. Indirectos	30.000,00	0,62%
III. Tasas y otros Ingr.	1.347.940,00	27,64%
IV. Transf. Corrientes	1.323.833,00	27,14%
V. Ingr. Patrimoniales	16.500,00	0,34%
TOTAL OP. CORR.	4.409.943,00	90,42%
VI. Enaj. Inv. Reales	257.000,00	5,27%
VII. Transf. de Capital	210.000,00	4,31%
VIII. Activos Fros.	0,00	0,00%
IX. Pasivos Fros.	0,00	0,00%
TOTAL OP.CAPITAL	467.000,00	9,58%
TOTAL INGRESOS	4.876.943,00	100,00%

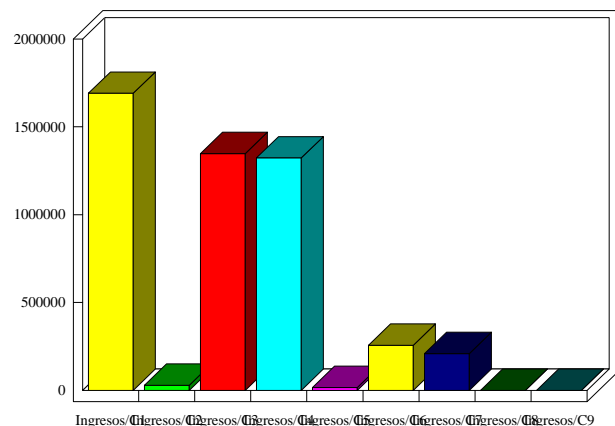
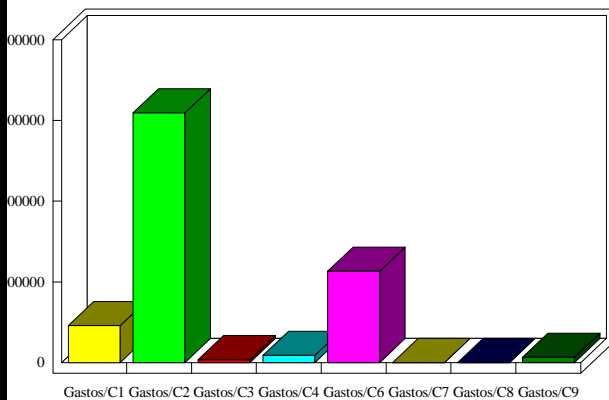

INDICADORES PRESUPUESTARIOS

Ahorro Bruto:	767.686,93	Indice Endeudamiento:	2,33%
Ahorro Neto:	664.993,67	Inversiones realizadas/hb.:	148,11