

DATOS ECONÓMICOS DE LAS ENTIDADES LOCALES DE LA RIOJA

Entidad Local: Ventosa

N° habitantes: 172

PRESUPUESTO INICIAL DEL EJERCICIO 2015

GASTOS

| CAPÍTULOS | CRÉDITOS | (%) |
|-------------------------|-------------------|----------------|
| I. Personal | 28.865,16 | 8,70% |
| II. Bienes corrientes | 122.775,90 | 37,02% |
| III. Financieros | 115,00 | 0,03% |
| IV. Transf. Corrientes | 2.250,00 | 0,68% |
| TOTAL OP. CORR. | 154.006,06 | 46,44% |
| VI. Inver. Reales | 177.638,64 | 53,56% |
| VII. Transf. de Capital | 0,00 | 0,00% |
| VIII. Activos Fros. | 0,00 | 0,00% |
| IX. Pasivos Fros. | 0,00 | 0,00% |
| TOTAL OP.CAPITAL | 177.638,64 | 53,56% |
| TOTAL GASTOS | 331.644,70 | 100,00% |

INGRESOS

| CAPÍTULOS | PREVISIONES | (%) |
|--------------------------|-------------------|----------------|
| I. Impuestos Directos | 63.783,03 | 18,72% |
| II. Imp. Indirectos | 100,00 | 0,03% |
| III. Tasas y otros Ingr. | 49.275,04 | 14,47% |
| IV. Transf. Corrientes | 34.770,59 | 10,21% |
| V. Ingr. Patrimoniales | 94.378,00 | 27,71% |
| TOTAL OP. CORR. | 242.306,66 | 71,13% |
| VI. Enaj. Inv. Reales | 0,00 | 0,00% |
| VII. Transf. de Capital | 90.000,00 | 26,42% |
| VIII. Activos Fros. | 0,00 | 0,00% |
| IX. Pasivos Fros. | 8.331,60 | 2,45% |
| TOTAL OP.CAPITAL | 98.331,60 | 28,87% |
| TOTAL INGRESOS | 340.638,26 | 100,00% |

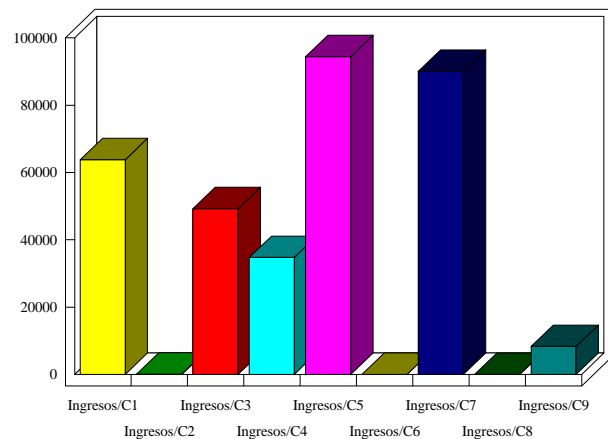
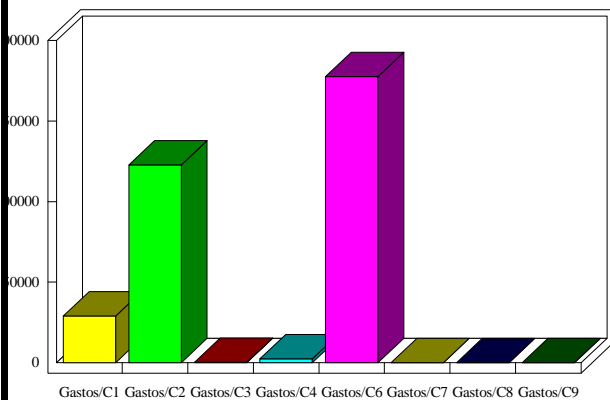

INDICADORES PRESUPUESTARIOS

| | | | |
|----------------------|------------------|------------------------------------|-----------------|
| Ahorro Bruto: | 88.415,60 | Indice Endeudamiento: | 0,05% |
| Ahorro Neto: | 88.300,60 | Inversiones realizadas/hb.: | 1.032,78 |