

DATOS ECONÓMICOS DE LAS ENTIDADES LOCALES DE LA RIOJA

Entidad Local: Rodezno

N° habitantes: 274

PRESUPUESTO INICIAL DEL EJERCICIO 2015

GASTOS

| CAPÍTULOS | CRÉDITOS | (%) |
|-------------------------|-------------------|----------------|
| I. Personal | 74.650,00 | 16,21% |
| II. Bienes corrientes | 149.324,39 | 32,42% |
| III. Financieros | 6.000,00 | 1,30% |
| IV. Transf. Corrientes | 3.800,00 | 0,83% |
| TOTAL OP. CORR. | 233.774,39 | 50,76% |
| VI. Inver. Reales | 226.787,60 | 49,24% |
| VII. Transf. de Capital | 0,00 | 0,00% |
| VIII. Activos Fros. | 0,00 | 0,00% |
| IX. Pasivos Fros. | 0,00 | 0,00% |
| TOTAL OP.CAPITAL | 226.787,60 | 49,24% |
| TOTAL GASTOS | 460.561,99 | 100,00% |

INGRESOS

| CAPÍTULOS | PREVISIONES | (%) |
|--------------------------|-------------------|----------------|
| I. Impuestos Directos | 133.898,88 | 29,07% |
| II. Imp. Indirectos | 5.250,00 | 1,14% |
| III. Tasas y otros Ingr. | 70.488,55 | 15,30% |
| IV. Transf. Corrientes | 70.300,00 | 15,26% |
| V. Ingr. Patrimoniales | 4.294,97 | 0,93% |
| TOTAL OP. CORR. | 284.232,40 | 61,71% |
| VI. Enaj. Inv. Reales | 100,00 | 0,02% |
| VII. Transf. de Capital | 176.229,59 | 38,26% |
| VIII. Activos Fros. | 0,00 | 0,00% |
| IX. Pasivos Fros. | 0,00 | 0,00% |
| TOTAL OP.CAPITAL | 176.329,59 | 38,29% |
| TOTAL INGRESOS | 460.561,99 | 100,00% |

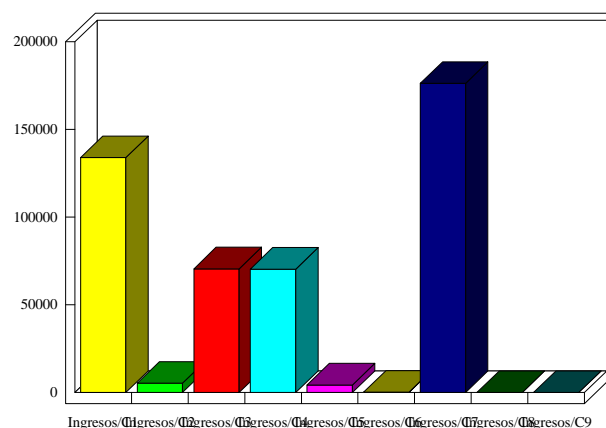
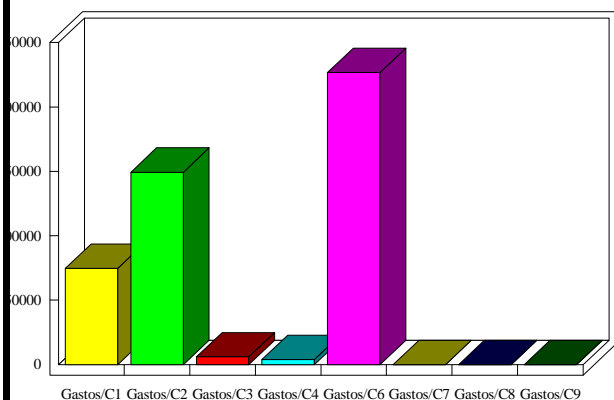

INDICADORES PRESUPUESTARIOS

| | | | |
|----------------------|------------------|------------------------------------|---------------|
| Ahorro Bruto: | 56.458,01 | Indice Endeudamiento: | 2,11% |
| Ahorro Neto: | 50.458,01 | Inversiones realizadas/hb.: | 827,69 |