

# DATOS ECONÓMICOS DE LAS ENTIDADES LOCALES DE LA RIOJA

**Entidad Local: Préjano**

**N° habitantes: 244**

## PRESUPUESTO INICIAL DEL EJERCICIO 2015

### GASTOS

CAPÍTULOS	CRÉDITOS	(%)
I. Personal	58.000,00	13,61%
II. Bienes corrientes	188.000,00	44,12%
III. Financieros	3.600,00	0,84%
IV. Transf. Corrientes	6.500,00	1,53%
<b>TOTAL OP. CORR.</b>	<b>256.100,00</b>	<b>60,10%</b>
VI. Inver. Reales	145.000,00	34,03%
VII. Transf. de Capital	0,00	0,00%
VIII. Activos Fros.	0,00	0,00%
IX. Pasivos Fros.	25.000,00	5,87%
<b>TOTAL OP.CAPITAL</b>	<b>170.000,00</b>	<b>39,90%</b>
<b>TOTAL GASTOS</b>	<b>426.100,00</b>	<b>100,00%</b>

### INGRESOS

CAPÍTULOS	PREVISIONES	(%)
I. Impuestos Directos	150.000,00	34,97%
II. Imp. Indirectos	3.000,00	0,70%
III. Tasas y otros Ingr.	51.500,00	12,01%
IV. Transf. Corrientes	56.000,00	13,06%
V. Ingr. Patrimoniales	62.600,00	14,60%
<b>TOTAL OP. CORR.</b>	<b>323.100,00</b>	<b>75,33%</b>
VI. Enaj. Inv. Reales	0,00	0,00%
VII. Transf. de Capital	105.800,00	24,67%
VIII. Activos Fros.	0,00	0,00%
IX. Pasivos Fros.	0,00	0,00%
<b>TOTAL OP.CAPITAL</b>	<b>105.800,00</b>	<b>24,67%</b>
<b>TOTAL INGRESOS</b>	<b>428.900,00</b>	<b>100,00%</b>

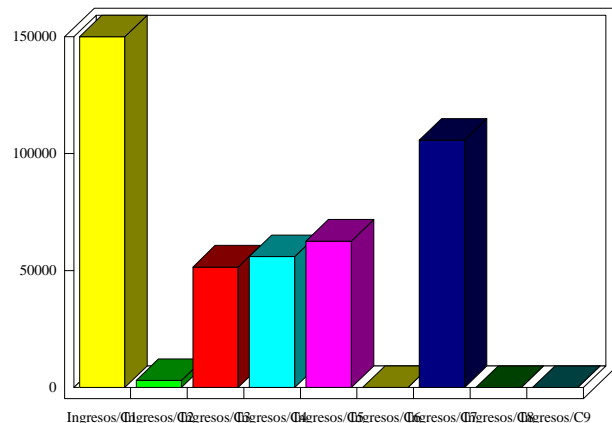
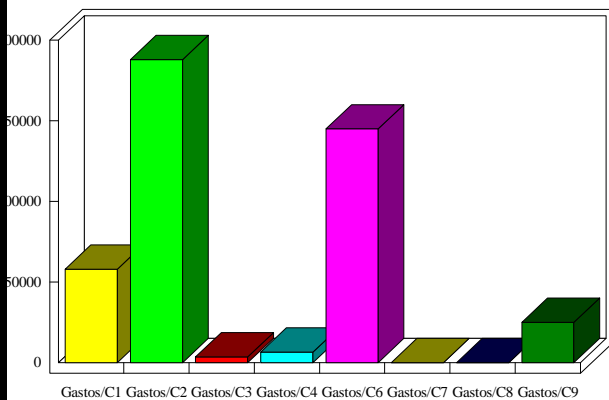

### INDICADORES PRESUPUESTARIOS

<b>Ahorro Bruto:</b>	<b>70.600,00</b>	<b>Indice Endeudamiento:</b>	<b>8,85%</b>
<b>Ahorro Neto:</b>	<b>42.000,00</b>	<b>Inversiones realizadas/hb.:</b>	<b>594,26</b>