

DATOS ECONÓMICOS DE LAS ENTIDADES LOCALES DE LA RIOJA

Entidad Local: Murillo de Río Leza

Nº habitantes: 1708

PRESUPUESTO INICIAL DEL EJERCICIO 2015

GASTOS

CAPÍTULOS	CRÉDITOS	(%)
I. Personal	406.203,40	20,94%
II. Bienes corrientes	487.300,00	25,12%
III. Financieros	53.000,00	2,73%
IV. Transf. Corrientes	111.500,00	5,75%
TOTAL OP. CORR.	1.058.003,40	54,54%
VI. Inver. Reales	731.996,60	37,73%
VII. Transf. de Capital	0,00	0,00%
VIII. Activos Fros.	0,00	0,00%
IX. Pasivos Fros.	150.000,00	7,73%
TOTAL OP.CAPITAL	881.996,60	45,46%
TOTAL GASTOS	1.940.000,00	100,00%

INGRESOS

CAPÍTULOS	PREVISIONES	(%)
I. Impuestos Directos	689.000,00	35,52%
II. Imp. Indirectos	40.000,00	2,06%
III. Tasas y otros Ingr.	306.300,00	15,79%
IV. Transf. Corrientes	328.000,00	16,91%
V. Ingr. Patrimoniales	34.100,00	1,76%
TOTAL OP. CORR.	1.397.400,00	72,03%
VI. Enaj. Inv. Reales	0,00	0,00%
VII. Transf. de Capital	542.600,00	27,97%
VIII. Activos Fros.	0,00	0,00%
IX. Pasivos Fros.	0,00	0,00%
TOTAL OP.CAPITAL	542.600,00	27,97%
TOTAL INGRESOS	1.940.000,00	100,00%

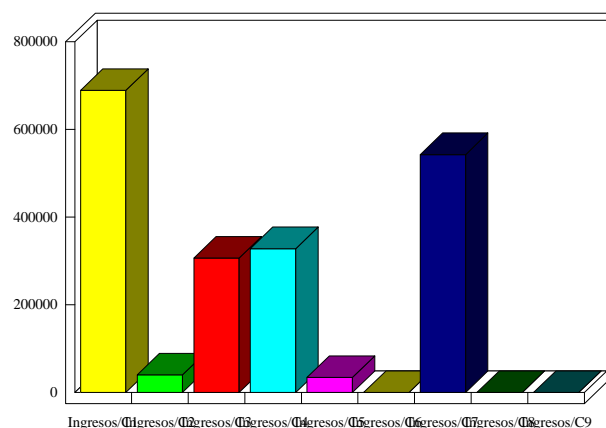
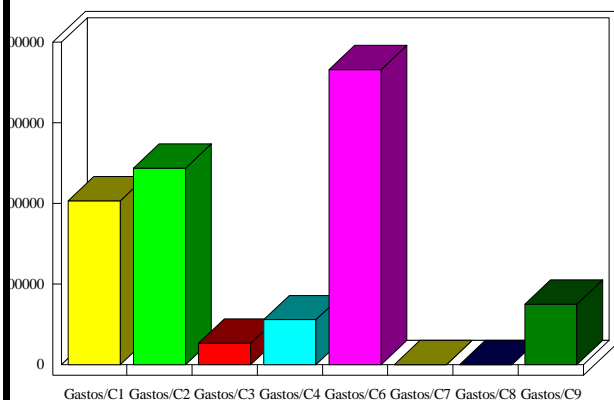

INDICADORES PRESUPUESTARIOS

Ahorro Bruto:	392.396,60	Indice Endeudamiento:	14,53%
Ahorro Neto:	189.396,60	Inversiones realizadas/hb.:	428,57