

DATOS ECONÓMICOS DE LAS ENTIDADES LOCALES DE LA RIOJA

Entidad Local: Mansilla de la Sierra

Nº habitantes: 71

PRESUPUESTO INICIAL DEL EJERCICIO 2015

GASTOS

CAPÍTULOS	CRÉDITOS	(%)
I. Personal	29.000,00	8,14%
II. Bienes corrientes	68.900,00	19,33%
III. Financieros	0,00	0,00%
IV. Transf. Corrientes	27.500,00	7,72%
TOTAL OP. CORR.	125.400,00	35,19%
VI. Inver. Reales	231.000,00	64,81%
VII. Transf. de Capital	0,00	0,00%
VIII. Activos Fros.	0,00	0,00%
IX. Pasivos Fros.	0,00	0,00%
TOTAL OP.CAPITAL	231.000,00	64,81%
TOTAL GASTOS	356.400,00	100,00%

INGRESOS

CAPÍTULOS	PREVISIONES	(%)
I. Impuestos Directos	128.500,00	34,62%
II. Imp. Indirectos	500,00	0,13%
III. Tasas y otros Ingr.	4.700,00	1,27%
IV. Transf. Corrientes	86.800,00	23,38%
V. Ingr. Patrimoniales	45.200,00	12,18%
TOTAL OP. CORR.	265.700,00	71,58%
VI. Enaj. Inv. Reales	200,00	0,05%
VII. Transf. de Capital	105.300,00	28,37%
VIII. Activos Fros.	0,00	0,00%
IX. Pasivos Fros.	0,00	0,00%
TOTAL OP.CAPITAL	105.500,00	28,42%
TOTAL INGRESOS	371.200,00	100,00%

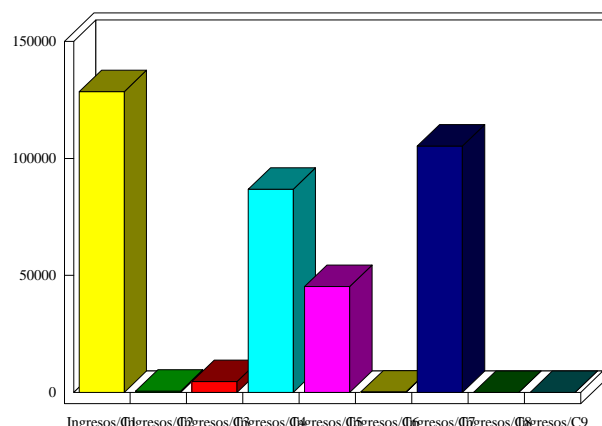
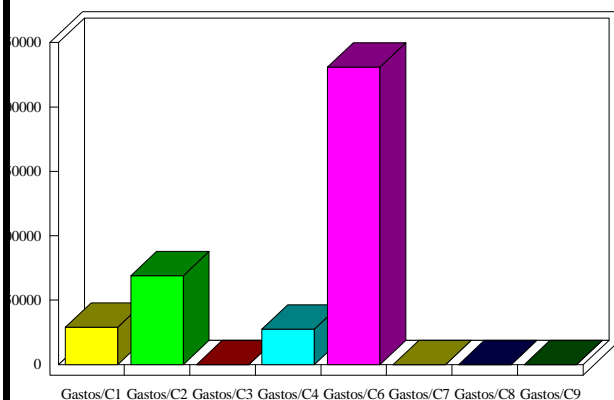

INDICADORES PRESUPUESTARIOS

Ahorro Bruto:	140.300,00	Indice Endeudamiento:	0,00%
Ahorro Neto:	140.300,00	Inversiones realizadas/hb.:	3.253,52