

DATOS ECONÓMICOS DE LAS ENTIDADES LOCALES DE LA RIOJA

Entidad Local: Hornillos de Cameros

Nº habitantes: 31

PRESUPUESTO INICIAL DEL EJERCICIO 2015

GASTOS

CAPÍTULOS	CRÉDITOS	(%)
I. Personal	9.493,17	5,70%
II. Bienes corrientes	56.864,16	34,14%
III. Financieros	200,00	0,12%
IV. Transf. Corrientes	0,00	0,00%
TOTAL OP. CORR.	66.557,33	39,96%
VI. Inver. Reales	100.000,00	60,04%
VII. Transf. de Capital	0,00	0,00%
VIII. Activos Fros.	0,00	0,00%
IX. Pasivos Fros.	0,00	0,00%
TOTAL OP.CAPITAL	100.000,00	60,04%
TOTAL GASTOS	166.557,33	100,00%

INGRESOS

CAPÍTULOS	PREVISIONES	(%)
I. Impuestos Directos	23.957,33	14,38%
II. Imp. Indirectos	1.000,00	0,60%
III. Tasas y otros Ingr.	32.300,00	19,39%
IV. Transf. Corrientes	8.000,00	4,80%
V. Ingr. Patrimoniales	1.300,00	0,78%
TOTAL OP. CORR.	66.557,33	39,96%
VI. Enaj. Inv. Reales	0,00	0,00%
VII. Transf. de Capital	100.000,00	60,04%
VIII. Activos Fros.	0,00	0,00%
IX. Pasivos Fros.	0,00	0,00%
TOTAL OP.CAPITAL	100.000,00	60,04%
TOTAL INGRESOS	166.557,33	100,00%

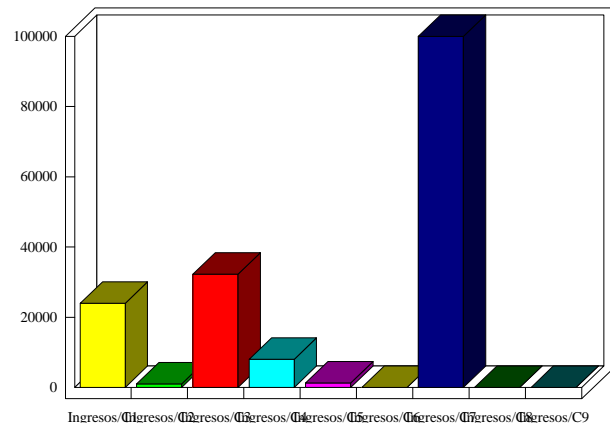
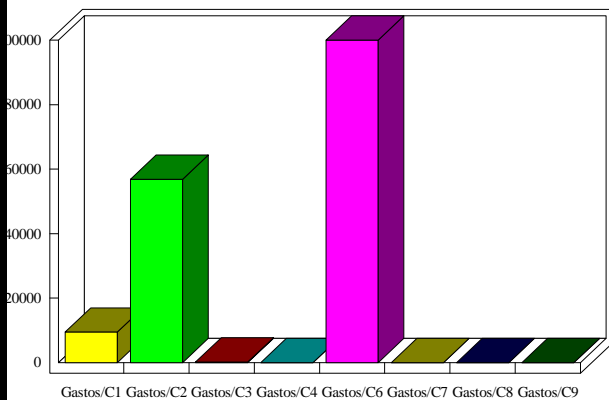

INDICADORES PRESUPUESTARIOS

Ahorro Bruto:	200,00	Indice Endeudamiento:	0,30%
Ahorro Neto:	0,00	Inversiones realizadas/hb.:	3.225,81