

# DATOS ECONÓMICOS DE LAS ENTIDADES LOCALES DE LA RIOJA

**Entidad Local: Cárdenas**

**N° habitantes: 162**

## PRESUPUESTO INICIAL DEL EJERCICIO 2015

### GASTOS

CAPÍTULOS	CRÉDITOS	(%)
I. Personal	33.000,00	10,35%
II. Bienes corrientes	63.300,00	19,85%
III. Financieros	8.300,00	2,60%
IV. Transf. Corrientes	3.480,00	1,09%
<b>TOTAL OP. CORR.</b>	<b>108.080,00</b>	<b>33,89%</b>
VI. Inver. Reales	193.000,00	60,52%
VII. Transf. de Capital	0,00	0,00%
VIII. Activos Fros.	0,00	0,00%
IX. Pasivos Fros.	17.800,00	5,58%
<b>TOTAL OP.CAPITAL</b>	<b>210.800,00</b>	<b>66,11%</b>
<b>TOTAL GASTOS</b>	<b>318.880,00</b>	<b>100,00%</b>

### INGRESOS

CAPÍTULOS	PREVISIONES	(%)
I. Impuestos Directos	43.000,00	13,48%
II. Imp. Indirectos	2.000,00	0,63%
III. Tasas y otros Ingr.	43.580,00	13,67%
IV. Transf. Corrientes	45.000,00	14,11%
V. Ingr. Patrimoniales	51.300,00	16,09%
<b>TOTAL OP. CORR.</b>	<b>184.880,00</b>	<b>57,98%</b>
VI. Enaj. Inv. Reales	0,00	0,00%
VII. Transf. de Capital	134.000,00	42,02%
VIII. Activos Fros.	0,00	0,00%
IX. Pasivos Fros.	0,00	0,00%
<b>TOTAL OP.CAPITAL</b>	<b>134.000,00</b>	<b>42,02%</b>
<b>TOTAL INGRESOS</b>	<b>318.880,00</b>	<b>100,00%</b>

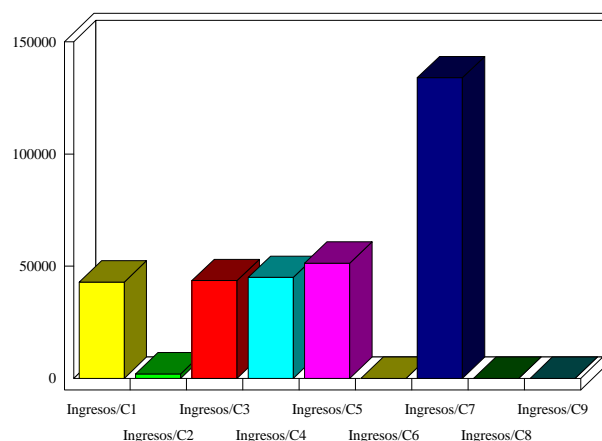
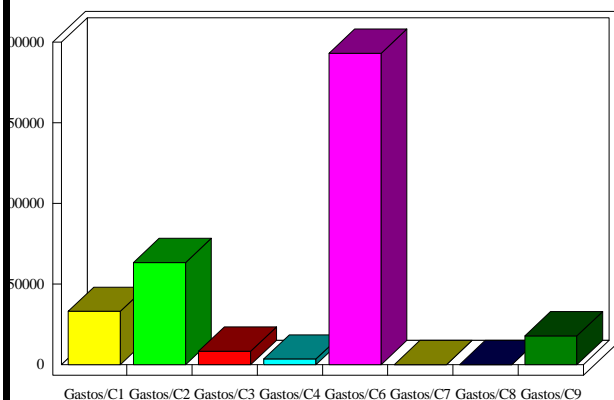

### INDICADORES PRESUPUESTARIOS

**Ahorro Bruto:** 85.100,00

**Indice Endeudamiento:** 14,12%

**Ahorro Neto:** 59.000,00

**Inversiones realizadas/hb.:** 1.191,36