

DATOS ECONÓMICOS DE LAS ENTIDADES LOCALES DE LA RIOJA

Entidad Local: Agoncillo

Nº habitantes: 1 123

PRESUPUESTO INICIAL DEL EJERCICIO 2015

GASTOS

CAPÍTULOS	CRÉDITOS	(%)
I. Personal	439.335,00	18,42%
II. Bienes corrientes	1.347.950,00	56,52%
III. Financieros	1.500,00	0,06%
IV. Transf. Corrientes	139.500,00	5,85%
TOTAL OP. CORR.	1.928.285,00	80,85%
VI. Inver. Reales	456.715,00	19,15%
VII. Transf. de Capital	0,00	0,00%
VIII. Activos Fros.	0,00	0,00%
IX. Pasivos Fros.	0,00	0,00%
TOTAL OP.CAPITAL	456.715,00	19,15%
TOTAL GASTOS	2.385.000,00	100,00%

INGRESOS

CAPÍTULOS	PREVISIONES	(%)
I. Impuestos Directos	1.609.000,00	63,81%
II. Imp. Indirectos	30.000,00	1,19%
III. Tasas y otros Ingr.	501.900,00	19,91%
IV. Transf. Corrientes	324.500,00	12,87%
V. Ingr. Patrimoniales	56.000,00	2,22%
TOTAL OP. CORR.	2.521.400,00	100,00%
VI. Enaj. Inv. Reales	0,00	0,00%
VII. Transf. de Capital	0,00	0,00%
VIII. Activos Fros.	0,00	0,00%
IX. Pasivos Fros.	0,00	0,00%
TOTAL OP.CAPITAL	0,00	0,00%
TOTAL INGRESOS	2.521.400,00	100,00%

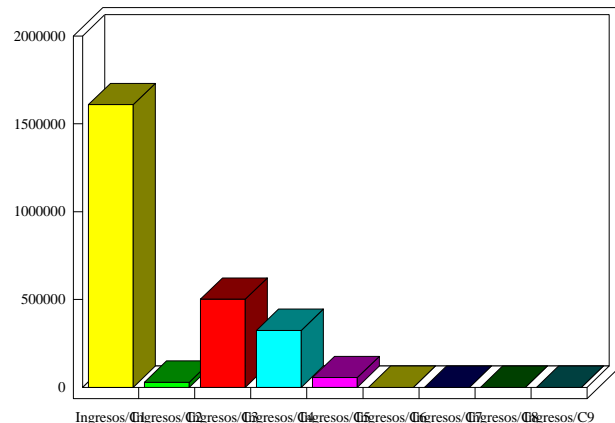
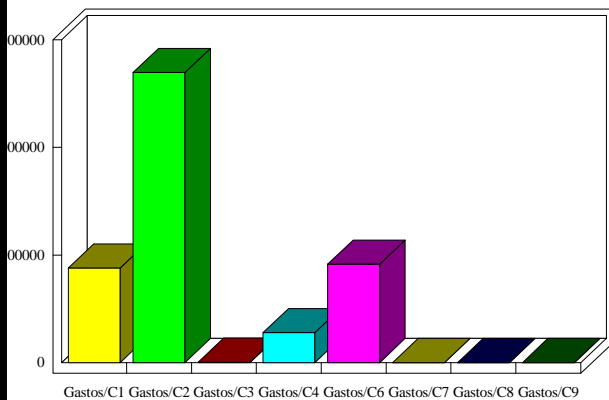

INDICADORES PRESUPUESTARIOS

Ahorro Bruto:	594.615,00	Indice Endeudamiento:	0,06%
Ahorro Neto:	593.115,00	Inversiones realizadas/hb.:	406,69