

DATOS ECONÓMICOS DE LAS ENTIDADES LOCALES DE LA RIOJA

Entidad Local: Santa Engracia del Jubera

Nº habitantes: 159

PRESUPUESTO INICIAL DEL EJERCICIO 2014

GASTOS

CAPÍTULOS	CRÉDITOS	(%)
I. Personal	22.332,00	4,52%
II. Bienes corrientes	94.200,00	19,06%
III. Financieros	5.000,00	1,01%
IV. Transf. Corrientes	119.600,00	24,20%
TOTAL OP. CORR.	241.132,00	48,80%
VI. Inver. Reales	240.000,00	48,57%
VII. Transf. de Capital	0,00	0,00%
VIII. Activos Fros.	0,00	0,00%
IX. Pasivos Fros.	13.000,00	2,63%
TOTAL OP.CAPITAL	253.000,00	51,20%
TOTAL GASTOS	494.132,00	100,00%

INGRESOS

CAPÍTULOS	PREVISIONES	(%)
I. Impuestos Directos	34.656,00	7,01%
II. Imp. Indirectos	7.560,00	1,53%
III. Tasas y otros Ingr.	78.982,00	15,98%
IV. Transf. Corrientes	70.697,45	14,31%
V. Ingr. Patrimoniales	118.800,00	24,04%
TOTAL OP. CORR.	310.695,45	62,88%
VI. Enaj. Inv. Reales	0,00	0,00%
VII. Transf. de Capital	183.436,55	37,12%
VIII. Activos Fros.	0,00	0,00%
IX. Pasivos Fros.	0,00	0,00%
TOTAL OP.CAPITAL	183.436,55	37,12%
TOTAL INGRESOS	494.132,00	100,00%

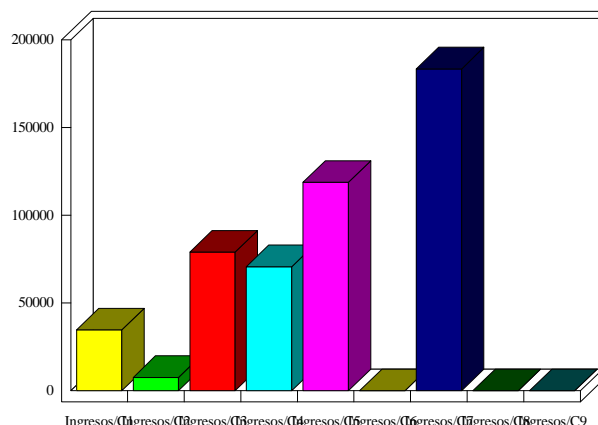
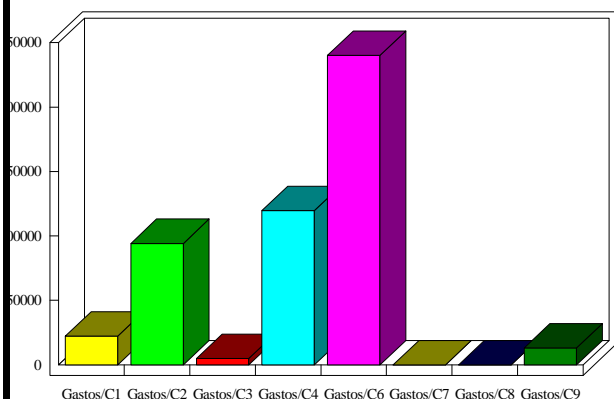

INDICADORES PRESUPUESTARIOS

Ahorro Bruto:	74.563,45	Indice Endeudamiento:	5,79%
Ahorro Neto:	56.563,45	Inversiones realizadas/hb.:	1.509,43