

DATOS ECONÓMICOS DE LAS ENTIDADES LOCALES DE LA RIOJA

Entidad Local: Hornos de Moncalvillo

Nº habitantes: 86

PRESUPUESTO INICIAL DEL EJERCICIO 2014

GASTOS

CAPÍTULOS	CRÉDITOS	(%)
I. Personal	28.875,00	11,52%
II. Bienes corrientes	83.520,00	33,32%
III. Financieros	875,00	0,35%
IV. Transf. Corrientes	4.735,00	1,89%
TOTAL OP. CORR.	118.005,00	47,08%
VI. Inver. Reales	132.620,00	52,92%
VII. Transf. de Capital	0,00	0,00%
VIII. Activos Fros.	0,00	0,00%
IX. Pasivos Fros.	0,00	0,00%
TOTAL OP.CAPITAL	132.620,00	52,92%
TOTAL GASTOS	250.625,00	100,00%

INGRESOS

CAPÍTULOS	PREVISIONES	(%)
I. Impuestos Directos	46.180,00	13,32%
II. Imp. Indirectos	112.315,00	32,39%
III. Tasas y otros Ingr.	32.400,00	9,34%
IV. Transf. Corrientes	31.245,00	9,01%
V. Ingr. Patrimoniales	39.180,00	11,30%
TOTAL OP. CORR.	261.320,00	75,36%
VI. Enaj. Inv. Reales	0,00	0,00%
VII. Transf. de Capital	85.420,00	24,64%
VIII. Activos Fros.	0,00	0,00%
IX. Pasivos Fros.	0,00	0,00%
TOTAL OP.CAPITAL	85.420,00	24,64%
TOTAL INGRESOS	346.740,00	100,00%

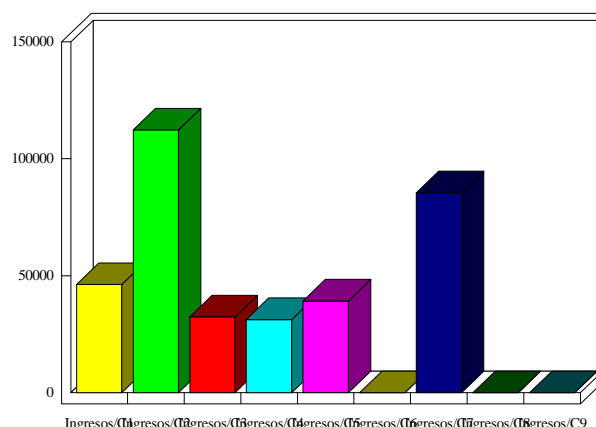
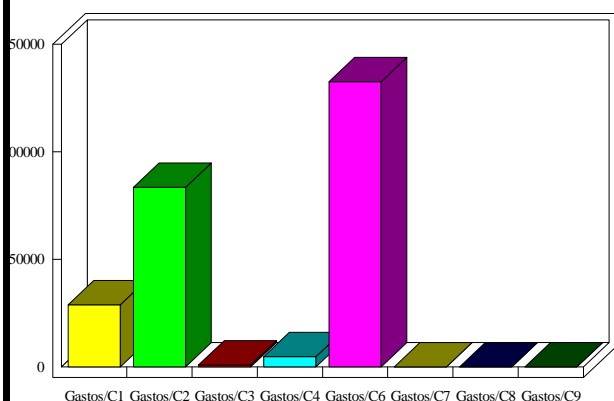

INDICADORES PRESUPUESTARIOS

Ahorro Bruto:	144.190,00	Indice Endeudamiento:	0,33%
Ahorro Neto:	143.315,00	Inversiones realizadas/hb.:	1.542,09