

DATOS ECONÓMICOS DE LAS ENTIDADES LOCALES DE LA RIOJA

Entidad Local: Baños de Río Tobía

Nº habitantes: 1642

PRESUPUESTO INICIAL DEL EJERCICIO 2014

GASTOS

CAPÍTULOS	CRÉDITOS	(%)
I. Personal	270.700,00	17,06%
II. Bienes corrientes	589.850,00	37,17%
III. Financieros	11.500,00	0,72%
IV. Transf. Corrientes	46.600,00	2,94%
TOTAL OP. CORR.	918.650,00	57,89%
VI. Inver. Reales	638.500,00	40,23%
VII. Transf. de Capital	100,00	0,01%
VIII. Activos Fros.	0,00	0,00%
IX. Pasivos Fros.	29.700,00	1,87%
TOTAL OP.CAPITAL	668.300,00	42,11%
TOTAL GASTOS	1.586.950,00	100,00%

INGRESOS

CAPÍTULOS	PREVISIONES	(%)
I. Impuestos Directos	538.000,00	33,90%
II. Imp. Indirectos	15.000,00	0,95%
III. Tasas y otros Ingr.	274.800,00	17,32%
IV. Transf. Corrientes	298.150,00	18,79%
V. Ingr. Patrimoniales	21.000,00	1,32%
TOTAL OP. CORR.	1.146.950,00	72,27%
VI. Enaj. Inv. Reales	0,00	0,00%
VII. Transf. de Capital	440.000,00	27,73%
VIII. Activos Fros.	0,00	0,00%
IX. Pasivos Fros.	0,00	0,00%
TOTAL OP.CAPITAL	440.000,00	27,73%
TOTAL INGRESOS	1.586.950,00	100,00%

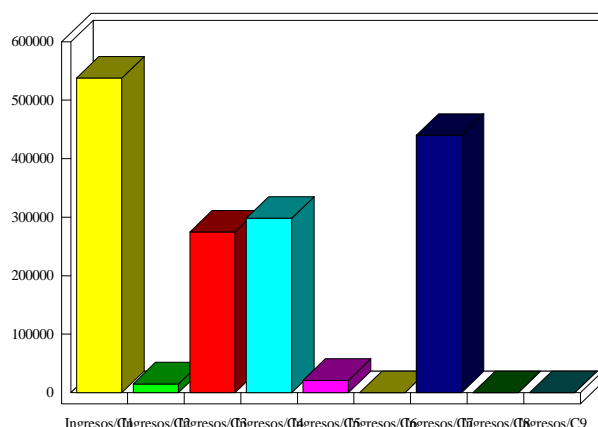
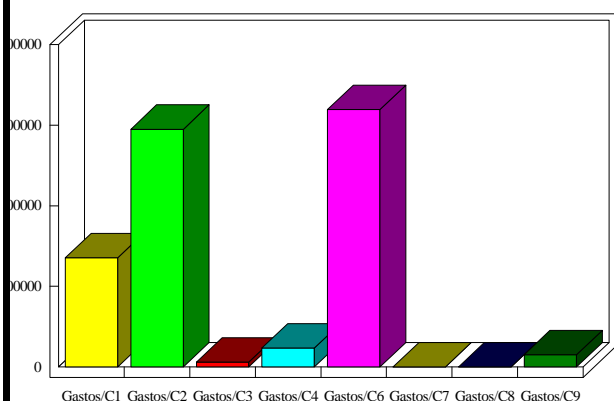

INDICADORES PRESUPUESTARIOS

Ahorro Bruto:	239.800,00	Indice Endeudamiento:	3,59%
Ahorro Neto:	198.600,00	Inversiones realizadas/hb.:	388,86