

DATOS ECONÓMICOS DE LAS ENTIDADES LOCALES DE LA RIOJA

Entidad Local: Alcanadre

N° habitantes: 701

PRESUPUESTO INICIAL DEL EJERCICIO 2014

GASTOS

CAPÍTULOS	CRÉDITOS	(%)
I. Personal	193.800,00	24,38%
II. Bienes corrientes	218.915,34	27,54%
III. Financieros	1.750,00	0,22%
IV. Transf. Corrientes	68.200,00	8,58%
TOTAL OP. CORR.	482.665,34	60,73%
VI. Inver. Reales	273.166,54	34,37%
VII. Transf. de Capital	0,00	0,00%
VIII. Activos Fros.	0,00	0,00%
IX. Pasivos Fros.	38.938,52	4,90%
TOTAL OP.CAPITAL	312.105,06	39,27%
TOTAL GASTOS	794.770,40	100,00%

INGRESOS

CAPÍTULOS	PREVISIONES	(%)
I. Impuestos Directos	418.399,21	52,64%
II. Imp. Indirectos	10.000,00	1,26%
III. Tasas y otros Ingr.	92.397,21	11,63%
IV. Transf. Corrientes	121.823,95	15,33%
V. Ingr. Patrimoniales	50,00	0,01%
TOTAL OP. CORR.	642.670,37	80,86%
VI. Enaj. Inv. Reales	1.100,00	0,14%
VII. Transf. de Capital	151.000,00	19,00%
VIII. Activos Fros.	0,00	0,00%
IX. Pasivos Fros.	0,00	0,00%
TOTAL OP.CAPITAL	152.100,00	19,14%
TOTAL INGRESOS	794.770,37	100,00%

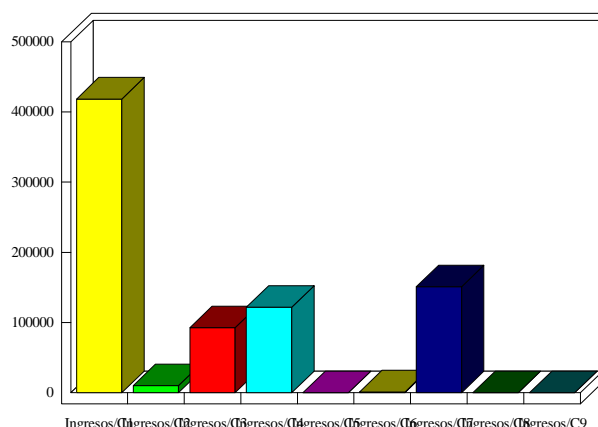
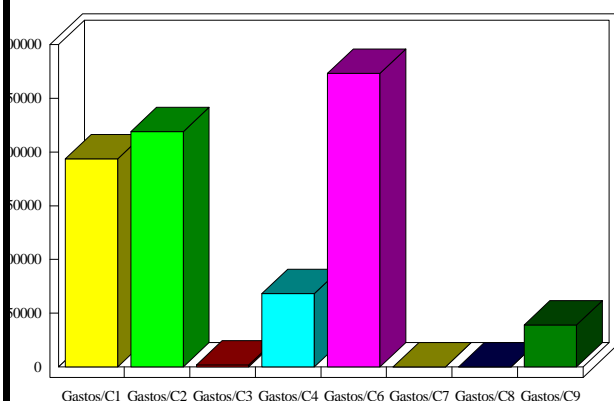

INDICADORES PRESUPUESTARIOS

Ahorro Bruto:	161.755,03	Indice Endeudamiento:	6,33%
Ahorro Neto:	121.066,51	Inversiones realizadas/hb.:	389,68