

DATOS ECONÓMICOS DE LAS ENTIDADES LOCALES DE LA RIOJA

Entidad Local: Hormilleja

N° habitantes: 175

PRESUPUESTO INICIAL DEL EJERCICIO 2011

GASTOS

CAPÍTULOS	CRÉDITOS	(%)
I. Personal	55.100,00	10,48%
II. Bienes corrientes	285.300,00	54,27%
III. Financieros	5.000,00	0,95%
IV. Transf. Corrientes	28.300,00	5,38%
TOTAL OP. CORR.	373.700,00	71,09%
VI. Inver. Reales	145.000,00	27,58%
VII. Transf. de Capital	0,00	0,00%
VIII. Activos Fros.	0,00	0,00%
IX. Pasivos Fros.	7.000,00	1,33%
TOTAL OP.CAPITAL	152.000,00	28,91%
TOTAL GASTOS	525.700,00	100,00%

INGRESOS

CAPÍTULOS	PREVISIONES	(%)
I. Impuestos Directos	81.500,00	15,50%
II. Imp. Indirectos	18.000,00	3,42%
III. Tasas y otros Ingr.	101.200,00	19,25%
IV. Transf. Corrientes	35.000,00	6,66%
V. Ingr. Patrimoniales	30.000,00	5,71%
TOTAL OP. CORR.	265.700,00	50,54%
VI. Enaj. Inv. Reales	50.000,00	9,51%
VII. Transf. de Capital	130.000,00	24,73%
VIII. Activos Fros.	0,00	0,00%
IX. Pasivos Fros.	80.000,00	15,22%
TOTAL OP.CAPITAL	260.000,00	49,46%
TOTAL INGRESOS	525.700,00	100,00%

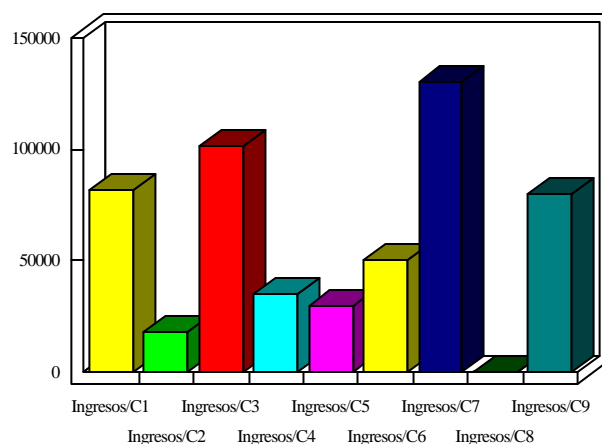
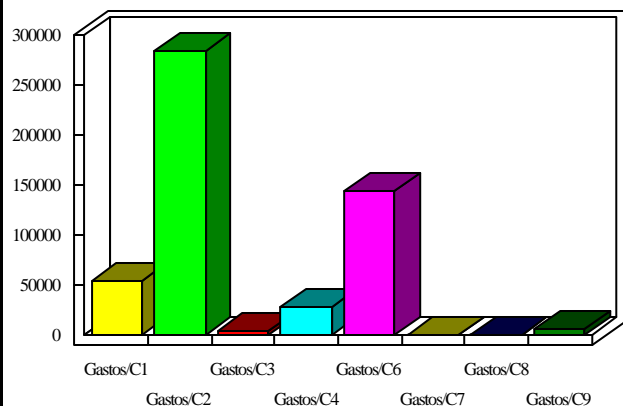

INDICADORES PRESUPUESTARIOS

Ahorro Bruto:	-103.000,00
Ahorro Neto:	-115.000,00

Indice Endeudamiento:	4,52%
Inversiones realizadas/hb.:	828,57