

# DATOS ECONÓMICOS DE LAS ENTIDADES LOCALES DE LA RIOJA

**Entidad Local: Baños de Río Tobía**

**N° habitantes: 1695**

## PRESUPUESTO INICIAL DEL EJERCICIO 2011

### GASTOS

CAPÍTULOS	CRÉDITOS	(%)
I. Personal	276.200,00	19,02%
II. Bienes corrientes	562.100,00	38,71%
III. Financieros	12.500,00	0,86%
IV. Transf. Corrientes	51.600,00	3,55%
<b>TOTAL OP. CORR.</b>	<b>902.400,00</b>	<b>62,15%</b>
VI. Inver. Reales	518.000,00	35,67%
VII. Transf. de Capital	100,00	0,01%
VIII. Activos Fros.	0,00	0,00%
IX. Pasivos Fros.	31.500,00	2,17%
<b>TOTAL OP.CAPITAL</b>	<b>549.600,00</b>	<b>37,85%</b>
<b>TOTAL GASTOS</b>	<b>1.452.000,00</b>	<b>100,00%</b>

### INGRESOS

CAPÍTULOS	PREVISIONES	(%)
I. Impuestos Directos	470.000,00	32,37%
II. Imp. Indirectos	20.000,00	1,38%
III. Tasas y otros Ingr.	277.700,00	19,13%
IV. Transf. Corrientes	300.200,00	20,67%
V. Ingr. Patrimoniales	24.100,00	1,66%
<b>TOTAL OP. CORR.</b>	<b>1.092.000,00</b>	<b>75,21%</b>
VI. Enaj. Inv. Reales	240.000,00	16,53%
VII. Transf. de Capital	120.000,00	8,26%
VIII. Activos Fros.	0,00	0,00%
IX. Pasivos Fros.	0,00	0,00%
<b>TOTAL OP.CAPITAL</b>	<b>360.000,00</b>	<b>24,79%</b>
<b>TOTAL INGRESOS</b>	<b>1.452.000,00</b>	<b>100,00%</b>

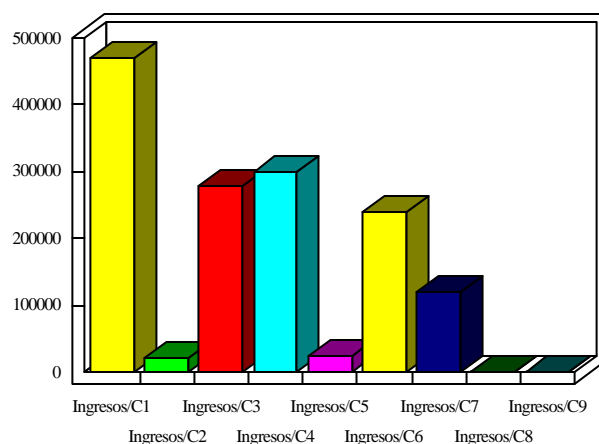
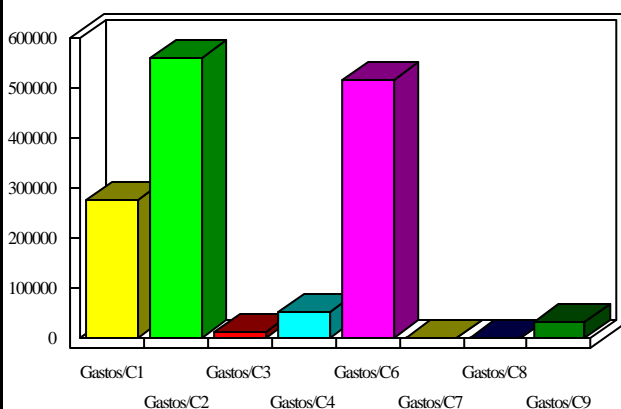

### INDICADORES PRESUPUESTARIOS

<b>Ahorro Bruto:</b>	<b>202.100,00</b>
<b>Ahorro Neto:</b>	<b>158.100,00</b>

<b>Indice Endeudamiento:</b>	<b>4,03%</b>
<b>Inversiones realizadas/hb.:</b>	<b>305,60</b>