

# DATOS ECONÓMICOS DE LAS ENTIDADES LOCALES DE LA RIOJA

**Entidad Local: Sojuela**

**Nº habitantes: 138**

## PRESUPUESTO INICIAL DEL EJERCICIO 2007

### GASTOS

CAPÍTULOS	CRÉDITOS	(%)
I. Personal	64.375,00	2,15%
II. Bienes corrientes	216.200,00	7,22%
III. Financieros	10.000,00	0,33%
IV. Transf. Corrientes	46.700,00	1,56%
<b>TOTAL OP. CORR.</b>	<b>337.275,00</b>	<b>11,26%</b>
VI. Inver. Reales	2.621.900,00	87,54%
VII. Transf. de Capital	3000,00	0,10%
VIII. Activos Fros.	0,00	0,00%
IX. Pasivos Fros.	33.000,00	1,10%
<b>TOTAL OP.CAPITAL</b>	<b>2.657.900,00</b>	<b>88,74%</b>
<b>TOTAL GASTOS</b>	<b>2.995.175,00</b>	<b>100,00%</b>

### INGRESOS

CAPÍTULOS	PREVISIONES	(%)
I. Impuestos Directos	83.400,00	2,78%
II. Imp. Indirectos	180.000,00	6,01%
III. Tasas y otros Ingr.	97.850,00	3,27%
IV. Transf. Corrientes	42.500,00	1,42%
V. Ingr. Patrimoniales	11.840,00	0,40%
<b>TOTAL OP. CORR.</b>	<b>415.590,00</b>	<b>13,88%</b>
VI. Enaj. Inv. Reales	1.899.200,00	63,41%
VII. Transf. de Capital	280.000,00	9,35%
VIII. Activos Fros.	0,00	0,00%
IX. Pasivos Fros.	400.385,00	13,37%
<b>TOTAL OP.CAPITAL</b>	<b>2.579.585,00</b>	<b>86,12%</b>
<b>TOTAL INGRESOS</b>	<b>2.995.175,00</b>	<b>100,00%</b>

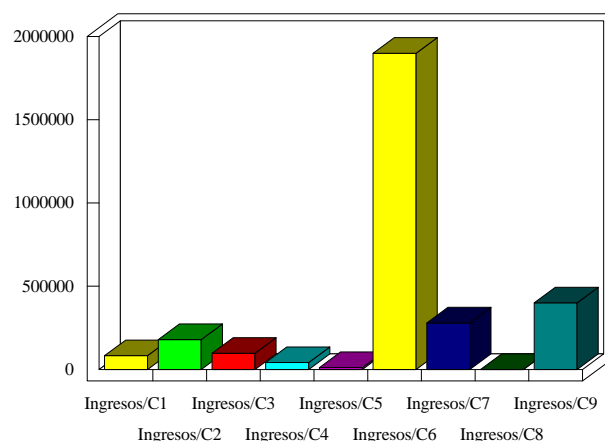
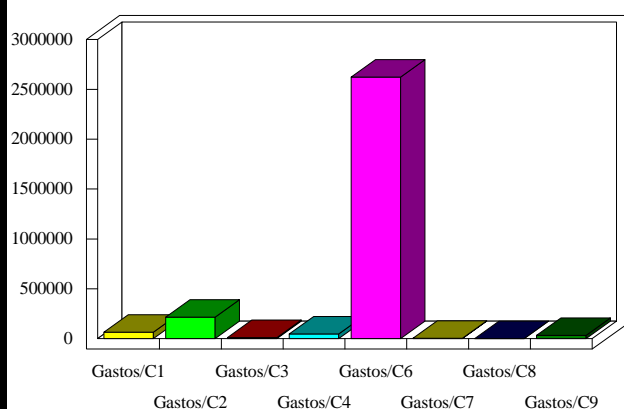

### INDICADORES PRESUPUESTARIOS

**Ahorro Bruto:** 88.315,00

**Indice Endeudamiento:** 10,35%

**Ahorro Neto:** 45.315,00

**Inversiones realizadas/hb.:** 18.999,28