

DATOS ECONÓMICOS DE LAS ENTIDADES LOCALES DE LA RIOJA

Entidad Local: Lumberras

Nº habitantes: 164

PRESUPUESTO INICIAL DEL EJERCICIO 2007

GASTOS

CAPÍTULOS	CRÉDITOS	(%)
I. Personal	68.600,00	5,95%
II. Bienes corrientes	320.000,00	27,77%
III. Financieros	5.500,00	0,48%
IV. Transf. Corrientes	50.000,00	4,34%
TOTAL OP. CORR.	444.100,00	38,53%
VI. Inver. Reales	669.426,00	58,08%
VII. Transf. de Capital	30000,00	2,60%
VIII. Activos Fros.	0,00	0,00%
IX. Pasivos Fros.	9.000,00	0,78%
TOTAL OP.CAPITAL	708.426,00	61,47%
TOTAL GASTOS	1.152.526,00	100,00%

INGRESOS

CAPÍTULOS	PREVISIONES	(%)
I. Impuestos Directos	275.000,00	23,86%
II. Imp. Indirectos	11.000,00	0,95%
III. Tasas y otros Ingr.	105.000,00	9,11%
IV. Transf. Corrientes	135.000,00	11,71%
V. Ingr. Patrimoniales	250.000,00	21,69%
TOTAL OP. CORR.	776.000,00	67,33%
VI. Enaj. Inv. Reales	0,00	0,00%
VII. Transf. de Capital	367.526,00	31,89%
VIII. Activos Fros.	0,00	0,00%
IX. Pasivos Fros.	9.000,00	0,78%
TOTAL OP.CAPITAL	376.526,00	32,67%
TOTAL INGRESOS	1.152.526,00	100,00%

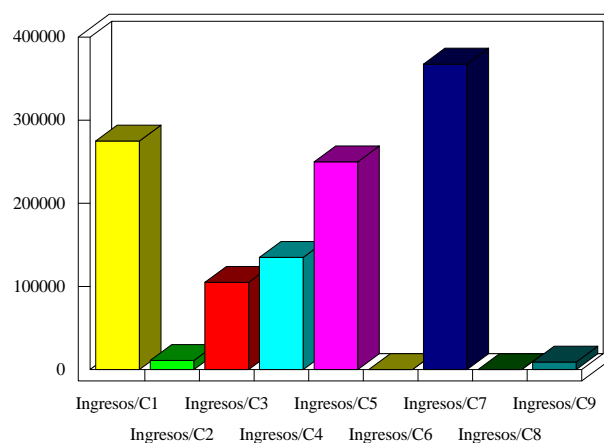
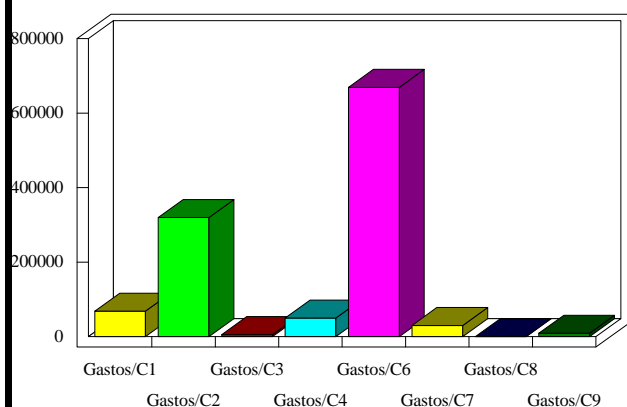

INDICADORES PRESUPUESTARIOS

Ahorro Bruto: 337.400,00

Indice Endeudamiento: 1,87%

Ahorro Neto: 322.900,00

Inversiones realizadas/hb.: 4.081,87