

# DATOS ECONÓMICOS DE LAS ENTIDADES LOCALES DE LA RIOJA

**Entidad Local: Baños de Río Tobía**

**N° habitantes: 1808**

## PRESUPUESTO INICIAL DEL EJERCICIO 2004

### GASTOS

CAPÍTULOS	CRÉDITOS	(%)
I. Personal	213.400,00	21,66%
II. Bienes corrientes	335.500,00	34,06%
III. Financieros	6.000,00	0,61%
IV. Transf. Corrientes	90.100,00	9,15%
<b>TOTAL OP. CORR.</b>	<b>645.000,00</b>	<b>65,48%</b>
VI. Inver. Reales	307.000,00	31,17%
VII. Transf. de Capital	300,00	0,03%
VIII. Activos Fros.	0,00	0,00%
IX. Pasivos Fros.	32.700,00	3,32%
<b>TOTAL OP.CAPITAL</b>	<b>340.000,00</b>	<b>34,52%</b>
<b>TOTAL GASTOS</b>	<b>985.000,00</b>	<b>100,00%</b>

### INGRESOS

CAPÍTULOS	PREVISIONES	(%)
I. Impuestos Directos	287.000,00	29,14%
II. Imp. Indirectos	45.000,00	4,57%
III. Tasas y otros Ingr.	252.000,00	25,58%
IV. Transf. Corrientes	268.000,00	27,21%
V. Ingr. Patrimoniales	6.400,00	0,65%
<b>TOTAL OP. CORR.</b>	<b>858.400,00</b>	<b>87,15%</b>
VI. Enaj. Inv. Reales	0,00	0,00%
VII. Transf. de Capital	90.600,00	9,20%
VIII. Activos Fros.	0,00	0,00%
IX. Pasivos Fros.	36.000,00	3,65%
<b>TOTAL OP.CAPITAL</b>	<b>126.600,00</b>	<b>12,85%</b>
<b>TOTAL INGRESOS</b>	<b>985.000,00</b>	<b>100,00%</b>

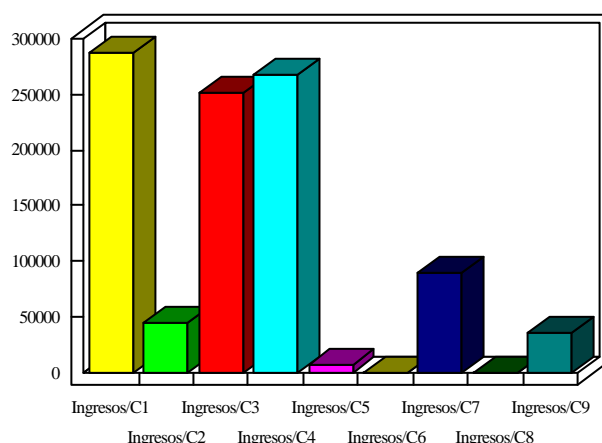
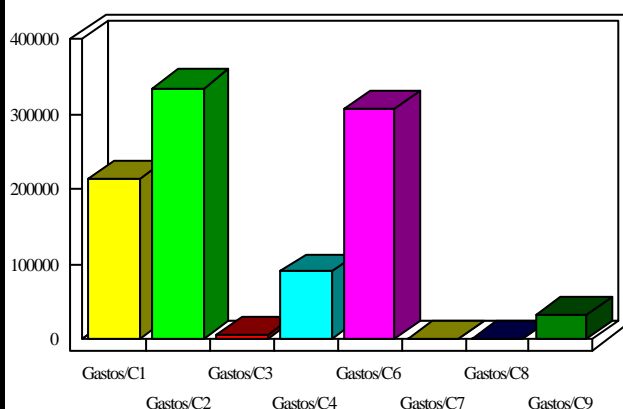

### INDICADORES PRESUPUESTARIOS

<b>Ahorro Bruto:</b>	219.400,00	<b>Indice Endeudamiento:</b>	4,51%
<b>Ahorro Neto:</b>	180.700,00	<b>Inversiones realizadas/hb.:</b>	169,80