

DATOS ECONÓMICOS DE LAS ENTIDADES LOCALES DE LA RIOJA

Entidad local: Tirgo

Nº de habitantes: 167

PRESUPUESTO INICIAL DEL EJERCICIO 2026

GASTOS

CAPÍTULOS	CRÉDITOS	(%)
Gastos de Personal	103.000,00	18,64%
Gastos en bienes corrientes	323.250,00	58,51%
Gastos Financieros	5.500,00	1,00%
Transferencias Corrientes	91.700,00	16,60%
TOTAL OP. CORRIENTES	523.450,00	94,75%
Inversiones Reales	14.000,00	2,53%
Transferencias de Capital	0,00	0,00%
Activos Financieros	0,00	0,00%
Pasivos Financieros	15.000,00	2,72%
TOTAL OP. CAPITAL	29.000,00	5,25%
TOTAL GASTOS	552.450,00	100,00%

INGRESOS

CAPÍTULOS	PREVISIONES	(%)
Impuestos Directos	135.900,00	24,60%
Impuestos Indirectos	8.000,00	1,45%
Tasas y Otros Ingresos	96.254,00	17,42%
Transferencias Corrientes	73.300,00	13,27%
Ingresos Patrimoniales	228.496,00	41,36%
TOTAL OP. CORRIENTES	541.950,00	98,10%
Enaj. Inversiones reales	0,00	0,00%
Transferencias de Capital	10.500,00	1,90%
Activos Financieros	0,00	0,00%
Pasivos Financieros	0,00	0,00%
TOTAL OP. CAPITAL	10.500,00	1,90%
TOTAL INGRESOS	552.450,00	100,00%

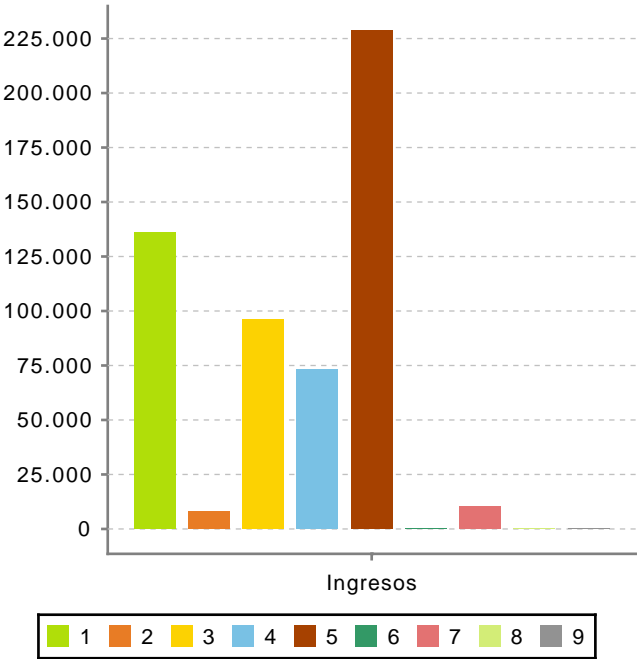
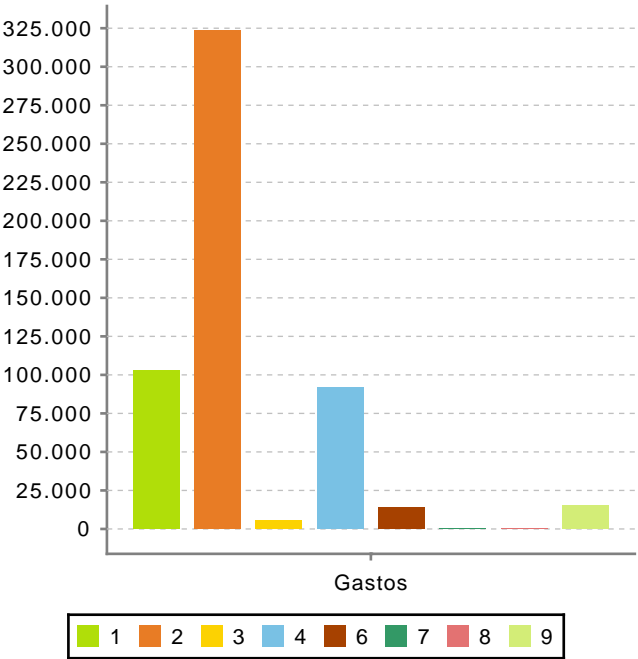

Ahorro Bruto:

24.000,00

Ahorro Neto:

3.500,00

Índice endeudamiento:

3,78%

Inversiones realizadas/hb.:

83,83