

# DATOS ECONÓMICOS DE LAS ENTIDADES LOCALES DE LA RIOJA

Entidad local: Rasillo de Cameros (EI)

Nº de habitantes: 153

## PRESUPUESTO INICIAL DEL EJERCICIO 2025

### GASTOS

CAPÍTULOS	CRÉDITOS	(%)
Gastos de Personal	90.000,00	12,50%
Gastos en bienes corrientes	198.200,00	27,53%
Gastos Financieros	0,00	0,00%
Transferencias Corrientes	58.300,00	8,10%
<b>TOTAL OP. CORRIENTES</b>	<b>346.500,00</b>	<b>48,13%</b>
Inversiones Reales	373.500,00	51,88%
Transferencias de Capital	0,00	0,00%
Activos Financieros	0,00	0,00%
Pasivos Financieros	0,00	0,00%
<b>TOTAL OP. CAPITAL</b>	<b>373.500,00</b>	<b>51,88%</b>
<b>TOTAL GASTOS</b>	<b>720.000,00</b>	<b>100,00%</b>

### INGRESOS

CAPÍTULOS	PREVISIONES	(%)
Impuestos Directos	190.000,00	26,39%
Impuestos Indirectos	10.000,00	1,39%
Tasas y Otros Ingresos	90.000,00	12,50%
Transferencias Corrientes	344.000,00	47,78%
Ingresos Patrimoniales	40.000,00	5,56%
<b>TOTAL OP. CORRIENTES</b>	<b>674.000,00</b>	<b>93,61%</b>
Enaj. Inversiones reales	0,00	0,00%
Transferencias de Capital	46.000,00	6,39%
Activos Financieros	0,00	0,00%
Pasivos Financieros	0,00	0,00%
<b>TOTAL OP. CAPITAL</b>	<b>46.000,00</b>	<b>6,39%</b>
<b>TOTAL INGRESOS</b>	<b>720.000,00</b>	<b>100,00%</b>

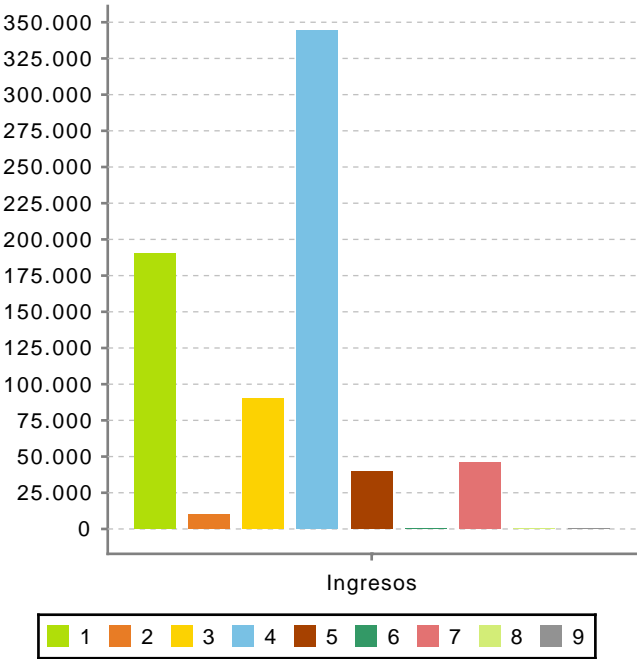
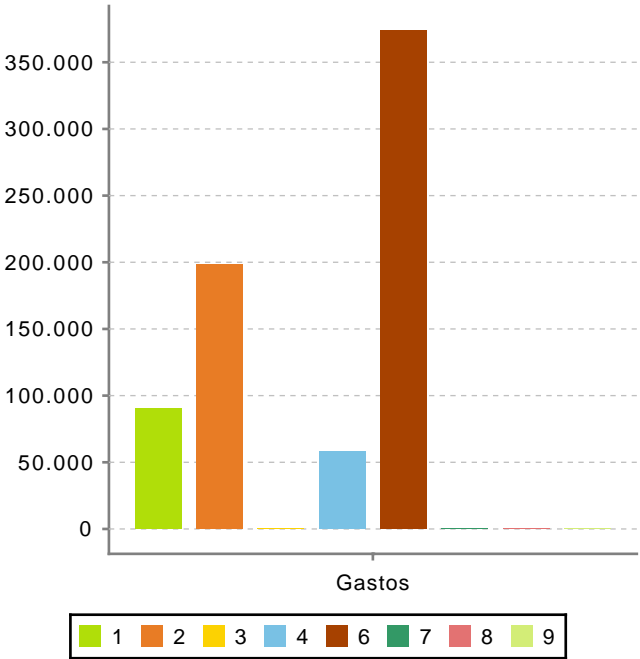

Ahorro Bruto:

327.500,00

Ahorro Neto:

327.500,00

Índice endeudamiento:

0,00%

Inversiones realizadas/hb.:

2.441,18