

DATOS ECONÓMICOS DE LAS ENTIDADES LOCALES DE LA RIOJA

Entidad local: Medrano

Nº de habitantes: 355

PRESUPUESTO INICIAL DEL EJERCICIO 2025

GASTOS

CAPÍTULOS	CRÉDITOS	(%)
Gastos de Personal	131.820,00	21,56%
Gastos en bienes corrientes	252.730,00	41,33%
Gastos Financieros	1.100,00	0,18%
Transferencias Corrientes	12.800,00	2,09%
TOTAL OP. CORRIENTES	398.450,00	65,16%
Inversiones Reales	213.000,00	34,84%
Transferencias de Capital	0,00	0,00%
Activos Financieros	0,00	0,00%
Pasivos Financieros	0,00	0,00%
TOTAL OP. CAPITAL	213.000,00	34,84%
TOTAL GASTOS	611.450,00	100,00%

INGRESOS

CAPÍTULOS	PREVISIONES	(%)
Impuestos Directos	157.800,00	25,81%
Impuestos Indirectos	32.000,00	5,23%
Tasas y Otros Ingresos	69.050,00	11,29%
Transferencias Corrientes	186.450,00	30,49%
Ingresos Patrimoniales	14.150,00	2,31%
TOTAL OP. CORRIENTES	459.450,00	75,14%
Enaj. Inversiones reales	0,00	0,00%
Transferencias de Capital	152.000,00	24,86%
Activos Financieros	0,00	0,00%
Pasivos Financieros	0,00	0,00%
TOTAL OP. CAPITAL	152.000,00	24,86%
TOTAL INGRESOS	611.450,00	100,00%

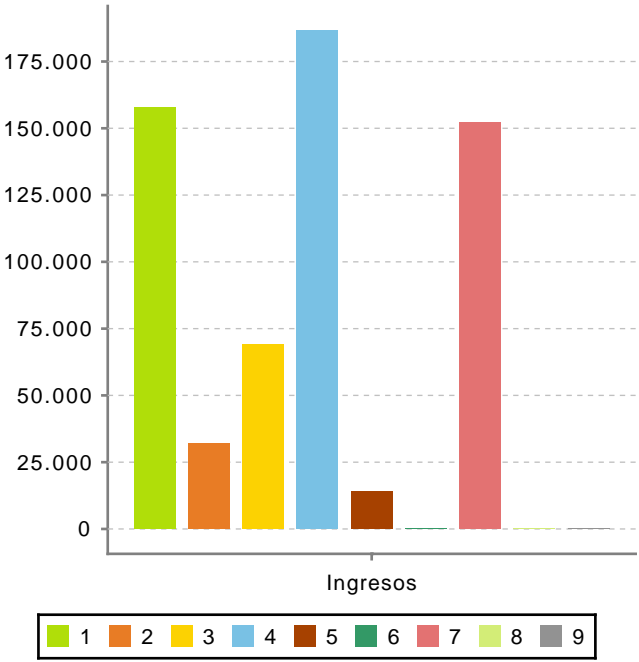
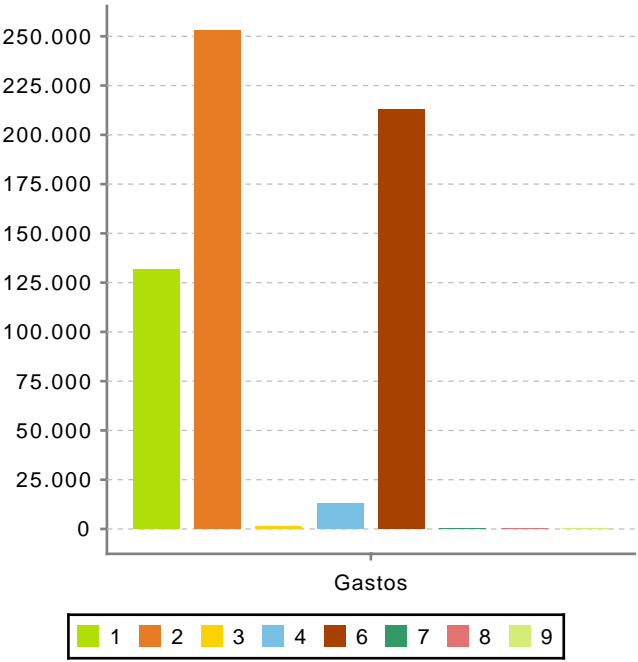

Ahorro Bruto:

62.100,00

Ahorro Neto:

61.000,00

Índice endeudamiento:

0,24%

Inversiones realizadas/hb.:

600,00