

DATOS ECONÓMICOS DE LAS ENTIDADES LOCALES DE LA RIOJA

Entidad local: Clavijo

Nº de habitantes: 296

PRESUPUESTO INICIAL DEL EJERCICIO 2025

GASTOS

CAPÍTULOS	CRÉDITOS	(%)
Gastos de Personal	111.500,00	10,99%
Gastos en bienes corrientes	235.200,00	23,17%
Gastos Financieros	0,00	0,00%
Transferencias Corrientes	57.800,00	5,69%
TOTAL OP. CORRIENTES	404.500,00	39,85%
Inversiones Reales	610.460,05	60,15%
Transferencias de Capital	0,00	0,00%
Activos Financieros	0,00	0,00%
Pasivos Financieros	0,00	0,00%
TOTAL OP. CAPITAL	610.460,05	60,15%
TOTAL GASTOS	1.014.960,05	100,00%

INGRESOS

CAPÍTULOS	PREVISIONES	(%)
Impuestos Directos	105.000,00	10,35%
Impuestos Indirectos	40.000,00	3,94%
Tasas y Otros Ingresos	94.100,00	9,27%
Transferencias Corrientes	191.000,00	18,82%
Ingresos Patrimoniales	17.800,00	1,75%
TOTAL OP. CORRIENTES	447.900,00	44,13%
Enaj. Inversiones reales	1.000,00	0,10%
Transferencias de Capital	566.060,05	55,77%
Activos Financieros	0,00	0,00%
Pasivos Financieros	0,00	0,00%
TOTAL OP. CAPITAL	567.060,05	55,87%
TOTAL INGRESOS	1.014.960,05	100,00%

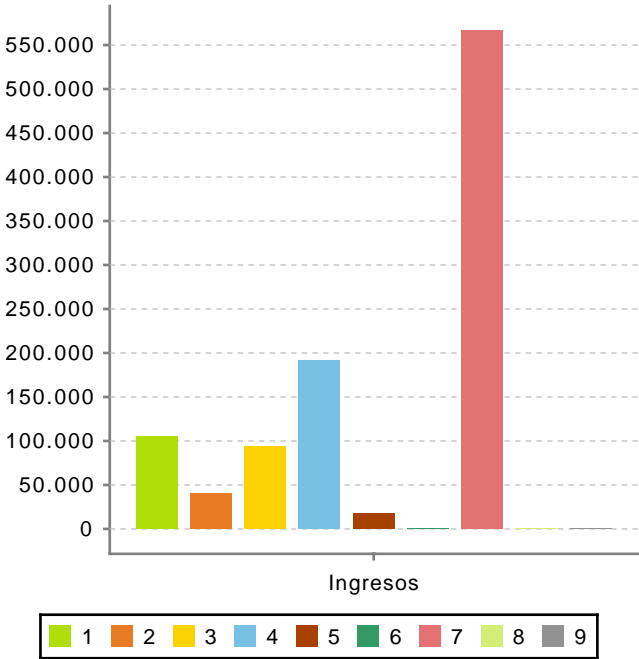
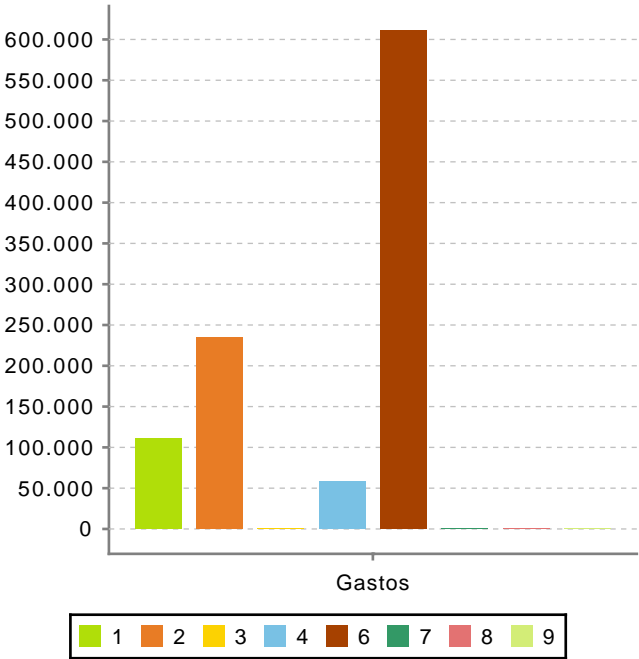

Ahorro Bruto:

43.400,00

Ahorro Neto:

43.400,00

Índice endeudamiento:

0,00%

Inversiones realizadas/hb.:

2.062,37