

DATOS ECONÓMICOS DE LAS ENTIDADES LOCALES DE LA RIOJA

Entidad local: Cañas

Nº de habitantes: 96

PRESUPUESTO INICIAL DEL EJERCICIO 2025

GASTOS

CAPÍTULOS	CRÉDITOS	(%)
Gastos de Personal	28.700,00	12,77%
Gastos en bienes corrientes	87.800,00	39,06%
Gastos Financieros	500,00	0,22%
Transferencias Corrientes	5.000,00	2,22%
TOTAL OP. CORRIENTES	122.000,00	54,27%
Inversiones Reales	102.794,04	45,73%
Transferencias de Capital	0,00	0,00%
Activos Financieros	0,00	0,00%
Pasivos Financieros	0,00	0,00%
TOTAL OP. CAPITAL	102.794,04	45,73%
TOTAL GASTOS	224.794,04	100,00%

INGRESOS

CAPÍTULOS	PREVISIONES	(%)
Impuestos Directos	32.000,00	14,24%
Impuestos Indirectos	7.000,00	3,11%
Tasas y Otros Ingresos	33.143,18	14,74%
Transferencias Corrientes	37.800,00	16,82%
Ingresos Patrimoniales	1.710,00	0,76%
TOTAL OP. CORRIENTES	111.653,18	49,67%
Enaj. Inversiones reales	16.000,00	7,12%
Transferencias de Capital	97.140,86	43,21%
Activos Financieros	0,00	0,00%
Pasivos Financieros	0,00	0,00%
TOTAL OP. CAPITAL	113.140,86	50,33%
TOTAL INGRESOS	224.794,04	100,00%

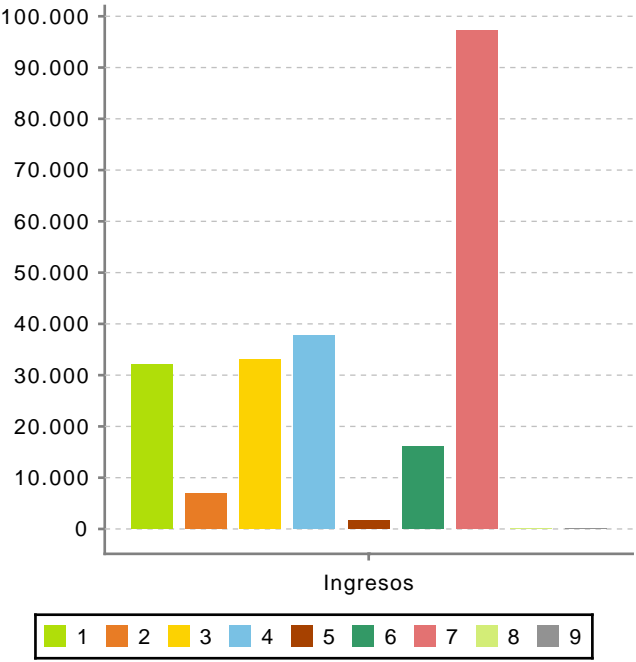
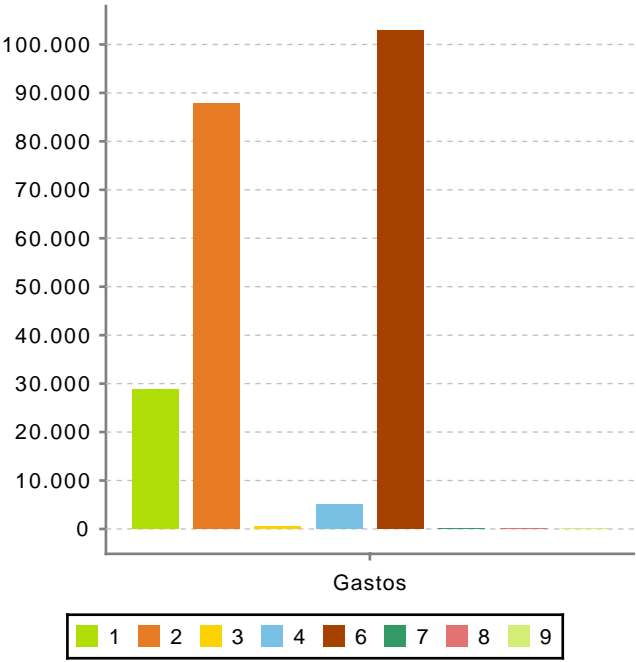

Ahorro Bruto:

-9.846,82

Ahorro Neto:

-10.346,82

Índice endeudamiento:

0,45%

Inversiones realizadas/hb.:

1.070,77