

DATOS ECONÓMICOS DE LAS ENTIDADES LOCALES DE LA RIOJA

Entidad local: Alesón

Nº de habitantes: 96

PRESUPUESTO INICIAL DEL EJERCICIO 2025

GASTOS

CAPÍTULOS	CRÉDITOS	(%)
Gastos de Personal	40.000,00	5,26%
Gastos en bienes corrientes	216.000,00	28,43%
Gastos Financieros	1.000,00	0,13%
Transferencias Corrientes	72.800,00	9,58%
TOTAL OP. CORRIENTES	329.800,00	43,41%
Inversiones Reales	430.000,00	56,59%
Transferencias de Capital	0,00	0,00%
Activos Financieros	0,00	0,00%
Pasivos Financieros	0,00	0,00%
TOTAL OP. CAPITAL	430.000,00	56,59%
TOTAL GASTOS	759.800,00	100,00%

INGRESOS

CAPÍTULOS	PREVISIONES	(%)
Impuestos Directos	240.000,00	31,59%
Impuestos Indirectos	30.000,00	3,95%
Tasas y Otros Ingresos	72.000,00	9,48%
Transferencias Corrientes	156.000,00	20,53%
Ingresos Patrimoniales	23.800,00	3,13%
TOTAL OP. CORRIENTES	521.800,00	68,68%
Enaj. Inversiones reales	0,00	0,00%
Transferencias de Capital	238.000,00	31,32%
Activos Financieros	0,00	0,00%
Pasivos Financieros	0,00	0,00%
TOTAL OP. CAPITAL	238.000,00	31,32%
TOTAL INGRESOS	759.800,00	100,00%

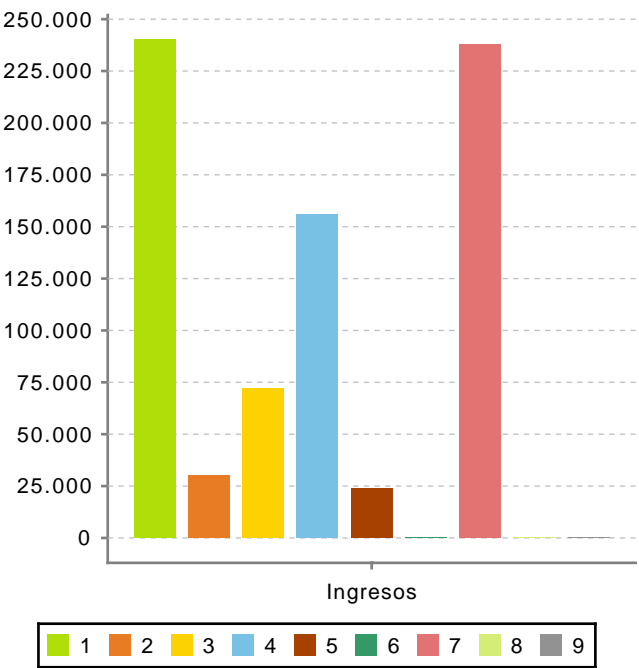
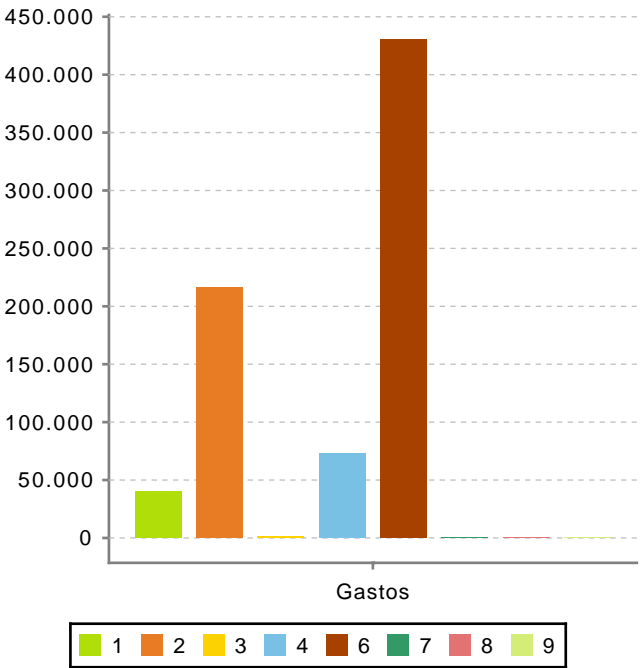

Ahorro Bruto:

193.000,00

Ahorro Neto:

192.000,00

Índice endeudamiento:

0,19%

Inversiones realizadas/hb.:

4.479,17