

DATOS ECONÓMICOS DE LAS ENTIDADES LOCALES DE LA RIOJA

Entidad local: M. Inter de Valvanera

Nº de habitantes: 0

PRESUPUESTO INICIAL DEL EJERCICIO 2025

GASTOS

CAPÍTULOS	CRÉDITOS	(%)
Gastos de Personal	155.536,00	28,22%
Gastos en bienes corrientes	375.730,00	68,17%
Gastos Financieros	900,00	0,16%
Transferencias Corrientes	8.000,00	1,45%
TOTAL OP. CORRIENTES	540.166,00	98,00%
Inversiones Reales	11.000,00	2,00%
Transferencias de Capital	0,00	0,00%
Activos Financieros	0,00	0,00%
Pasivos Financieros	0,00	0,00%
TOTAL OP. CAPITAL	11.000,00	2,00%
TOTAL GASTOS	551.166,00	100,00%

INGRESOS

CAPÍTULOS	PREVISIONES	(%)
Impuestos Directos	0,00	0,00%
Impuestos Indirectos	0,00	0,00%
Tasas y Otros Ingresos	58.733,00	10,66%
Transferencias Corrientes	479.433,00	86,99%
Ingresos Patrimoniales	0,00	0,00%
TOTAL OP. CORRIENTES	538.166,00	97,64%
Enaj. Inversiones reales	0,00	0,00%
Transferencias de Capital	13.000,00	2,36%
Activos Financieros	0,00	0,00%
Pasivos Financieros	0,00	0,00%
TOTAL OP. CAPITAL	13.000,00	2,36%
TOTAL INGRESOS	551.166,00	100,00%

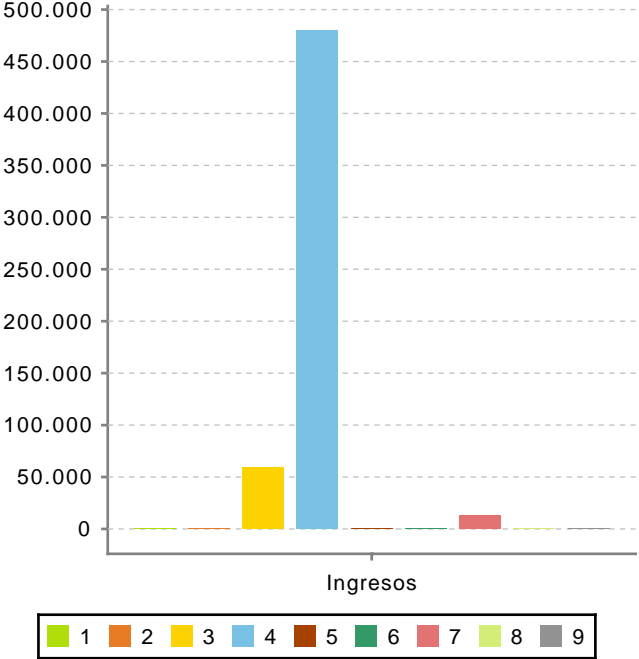
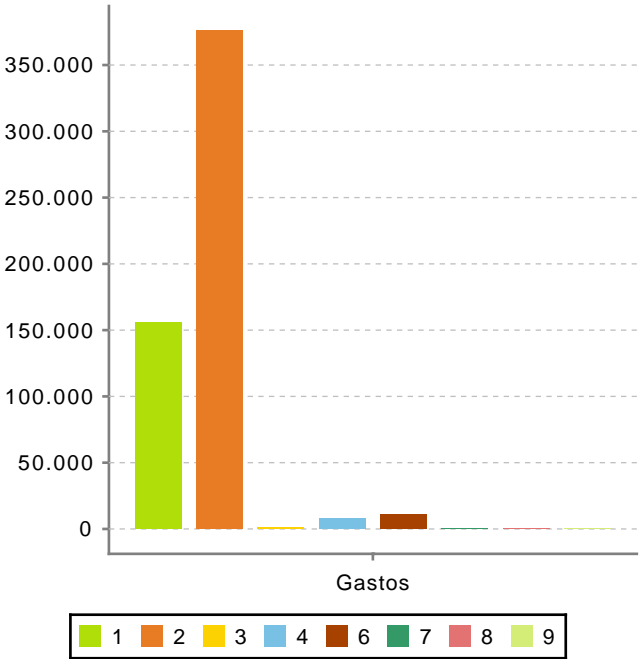

Ahorro Bruto:

-1.100,00

Ahorro Neto:

-2.000,00

Índice endeudamiento:

0,17%

Inversiones realizadas/hb.: