

# DATOS ECONÓMICOS DE LAS ENTIDADES LOCALES DE LA RIOJA

Entidad local: San Vicente de la Sonsierra

Nº de habitantes: 1014

## PRESUPUESTO INICIAL DEL EJERCICIO 2025

### GASTOS

CAPÍTULOS	CRÉDITOS	(%)
Gastos de Personal	493.500,00	20,76%
Gastos en bienes corrientes	898.800,00	37,81%
Gastos Financieros	1.000,00	0,04%
Transferencias Corrientes	215.163,00	9,05%
<b>TOTAL OP. CORRIENTES</b>	<b>1.608.463,00</b>	<b>67,65%</b>
Inversiones Reales	769.000,00	32,35%
Transferencias de Capital	0,00	0,00%
Activos Financieros	0,00	0,00%
Pasivos Financieros	0,00	0,00%
<b>TOTAL OP. CAPITAL</b>	<b>769.000,00</b>	<b>32,35%</b>
<b>TOTAL GASTOS</b>	<b>2.377.463,00</b>	<b>100,00%</b>

### INGRESOS

CAPÍTULOS	PREVISIONES	(%)
Impuestos Directos	761.000,00	32,01%
Impuestos Indirectos	20.000,00	0,84%
Tasas y Otros Ingresos	432.400,00	18,19%
Transferencias Corrientes	433.208,22	18,22%
Ingresos Patrimoniales	11.354,78	0,48%
<b>TOTAL OP. CORRIENTES</b>	<b>1.657.963,00</b>	<b>69,74%</b>
Enaj. Inversiones reales	300.000,00	12,62%
Transferencias de Capital	419.500,00	17,64%
Activos Financieros	0,00	0,00%
Pasivos Financieros	0,00	0,00%
<b>TOTAL OP. CAPITAL</b>	<b>719.500,00</b>	<b>30,26%</b>
<b>TOTAL INGRESOS</b>	<b>2.377.463,00</b>	<b>100,00%</b>

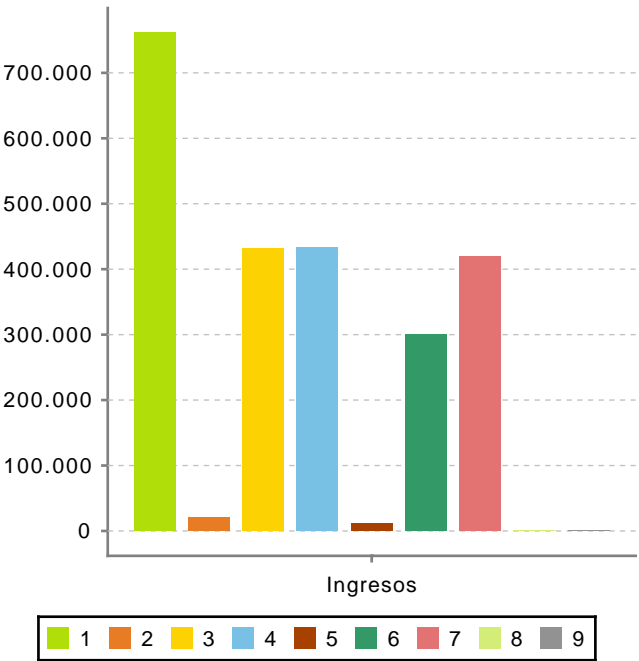
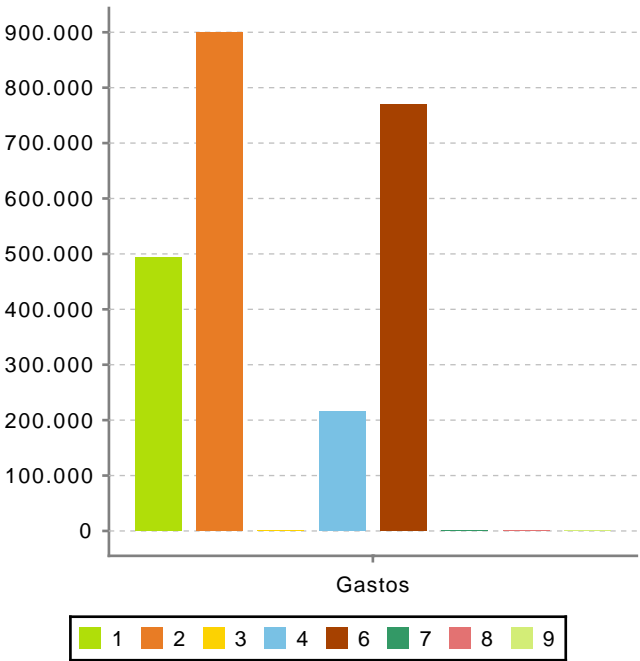

Ahorro Bruto:

50.500,00

Ahorro Neto:

49.500,00

Índice endeudamiento:

0,06%

Inversiones realizadas/hb.:

758,38