

DATOS ECONÓMICOS DE LAS ENTIDADES LOCALES DE LA RIOJA

Entidad local: Ribafrecha

Nº de habitantes: 1065

PRESUPUESTO INICIAL DEL EJERCICIO 2025

GASTOS

CAPÍTULOS	CRÉDITOS	(%)
Gastos de Personal	291.961,00	15,63%
Gastos en bienes corrientes	633.560,00	33,92%
Gastos Financieros	8.100,00	0,43%
Transferencias Corrientes	11.499,95	0,62%
TOTAL OP. CORRIENTES	945.120,95	50,61%
Inversiones Reales	847.452,03	45,38%
Transferencias de Capital	0,00	0,00%
Activos Financieros	0,00	0,00%
Pasivos Financieros	75.000,00	4,02%
TOTAL OP. CAPITAL	922.452,03	49,39%
TOTAL GASTOS	1.867.572,98	100,00%

INGRESOS

CAPÍTULOS	PREVISIONES	(%)
Impuestos Directos	386.600,00	20,70%
Impuestos Indirectos	36.000,00	1,93%
Tasas y Otros Ingresos	428.600,00	22,95%
Transferencias Corrientes	227.700,00	12,19%
Ingresos Patrimoniales	26.500,00	1,42%
TOTAL OP. CORRIENTES	1.105.400,00	59,19%
Enaj. Inversiones reales	81.000,00	4,34%
Transferencias de Capital	681.172,98	36,47%
Activos Financieros	0,00	0,00%
Pasivos Financieros	0,00	0,00%
TOTAL OP. CAPITAL	762.172,98	40,81%
TOTAL INGRESOS	1.867.572,98	100,00%

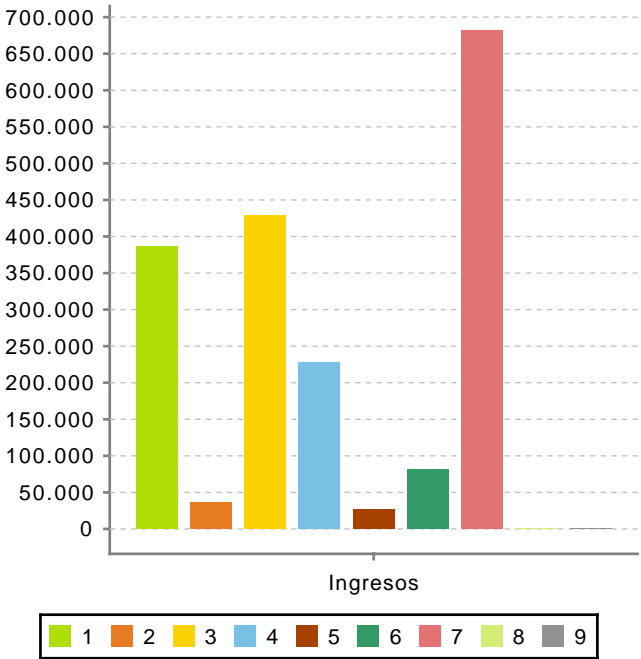
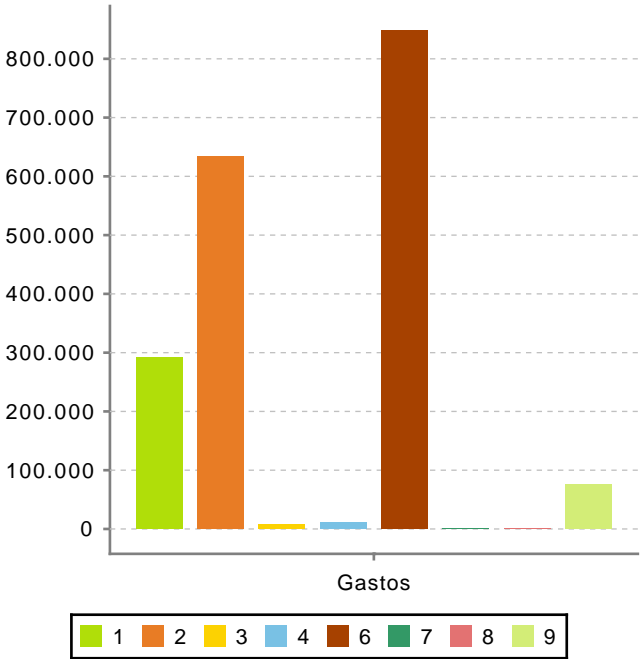

Ahorro Bruto:

168.379,05

Ahorro Neto:

85.279,05

Índice endeudamiento:

7,52%

Inversiones realizadas/hb.:

795,73