

DATOS ECONÓMICOS DE LAS ENTIDADES LOCALES DE LA RIOJA

Entidad local: Nieva de Cameros

Nº de habitantes: 86

PRESUPUESTO INICIAL DEL EJERCICIO 2025

GASTOS

CAPÍTULOS	CRÉDITOS	(%)
Gastos de Personal	91.000,00	18,16%
Gastos en bienes corrientes	64.100,00	12,79%
Gastos Financieros	100,00	0,02%
Transferencias Corrientes	54.800,00	10,94%
TOTAL OP. CORRIENTES	210.000,00	41,92%
Inversiones Reales	291.000,00	58,08%
Transferencias de Capital	0,00	0,00%
Activos Financieros	0,00	0,00%
Pasivos Financieros	0,00	0,00%
TOTAL OP. CAPITAL	291.000,00	58,08%
TOTAL GASTOS	501.000,00	100,00%

INGRESOS

CAPÍTULOS	PREVISIONES	(%)
Impuestos Directos	59.400,00	11,86%
Impuestos Indirectos	5.000,00	1,00%
Tasas y Otros Ingresos	53.550,00	10,69%
Transferencias Corrientes	51.000,00	10,18%
Ingresos Patrimoniales	54.050,00	10,79%
TOTAL OP. CORRIENTES	223.000,00	44,51%
Enaj. Inversiones reales	0,00	0,00%
Transferencias de Capital	278.000,00	55,49%
Activos Financieros	0,00	0,00%
Pasivos Financieros	0,00	0,00%
TOTAL OP. CAPITAL	278.000,00	55,49%
TOTAL INGRESOS	501.000,00	100,00%

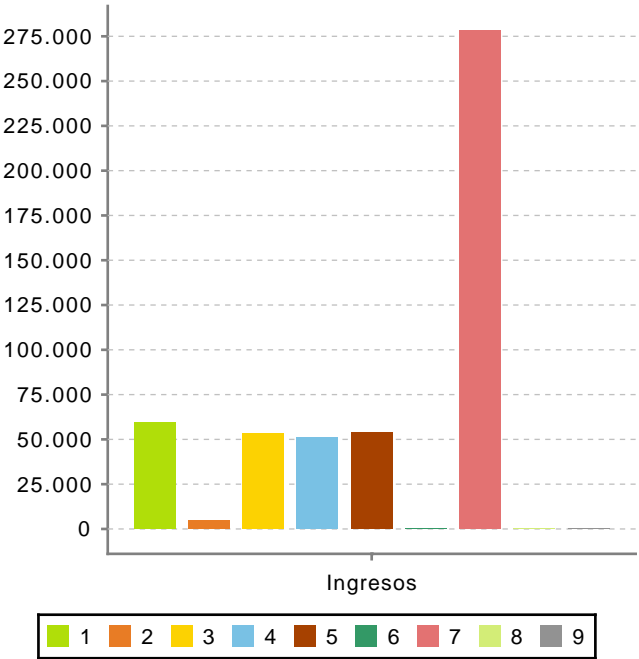
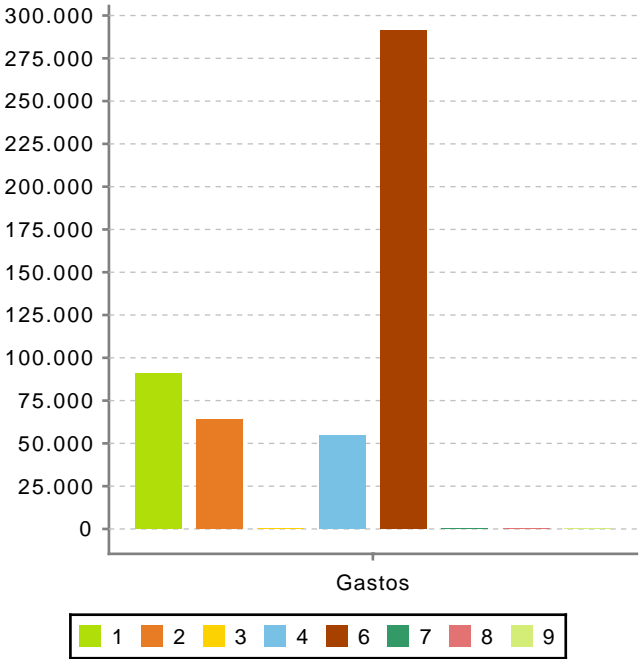

Ahorro Bruto:

13.100,00

Ahorro Neto:

13.000,00

Índice endeudamiento:

0,04%

Inversiones realizadas/hb.:

3.383,72