

DATOS ECONÓMICOS DE LAS ENTIDADES LOCALES DE LA RIOJA

Entidad local: Bergasillas Bajera

Nº de habitantes: 36

PRESUPUESTO INICIAL DEL EJERCICIO 2025

GASTOS

CAPÍTULOS	CRÉDITOS	(%)
Gastos de Personal	45.200,00	11,62%
Gastos en bienes corrientes	110.074,00	28,31%
Gastos Financieros	2.000,00	0,51%
Transferencias Corrientes	18.750,00	4,82%
TOTAL OP. CORRIENTES	176.024,00	45,27%
Inversiones Reales	211.000,00	54,27%
Transferencias de Capital	1.800,00	0,46%
Activos Financieros	0,00	0,00%
Pasivos Financieros	0,00	0,00%
TOTAL OP. CAPITAL	212.800,00	54,73%
TOTAL GASTOS	388.824,00	100,00%

INGRESOS

CAPÍTULOS	PREVISIONES	(%)
Impuestos Directos	78.326,00	20,14%
Impuestos Indirectos	1.000,00	0,26%
Tasas y Otros Ingresos	15.848,00	4,08%
Transferencias Corrientes	43.300,00	11,14%
Ingresos Patrimoniales	68.550,00	17,63%
TOTAL OP. CORRIENTES	207.024,00	53,24%
Enaj. Inversiones reales	0,00	0,00%
Transferencias de Capital	181.800,00	46,76%
Activos Financieros	0,00	0,00%
Pasivos Financieros	0,00	0,00%
TOTAL OP. CAPITAL	181.800,00	46,76%
TOTAL INGRESOS	388.824,00	100,00%

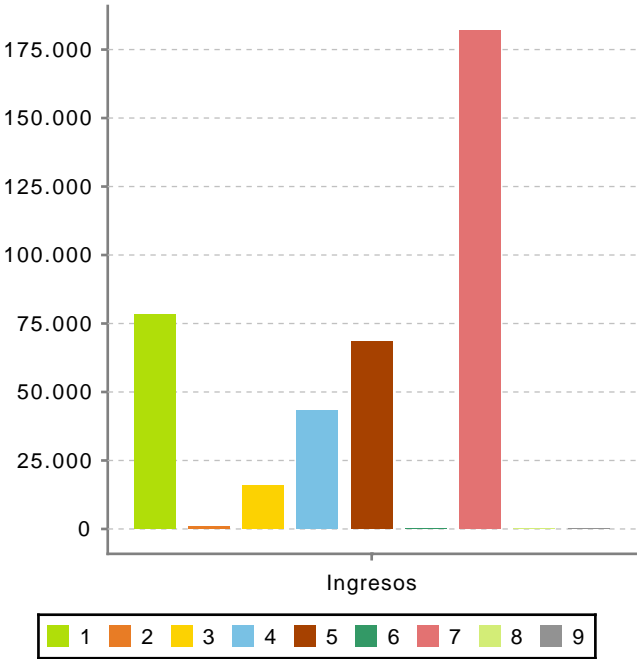
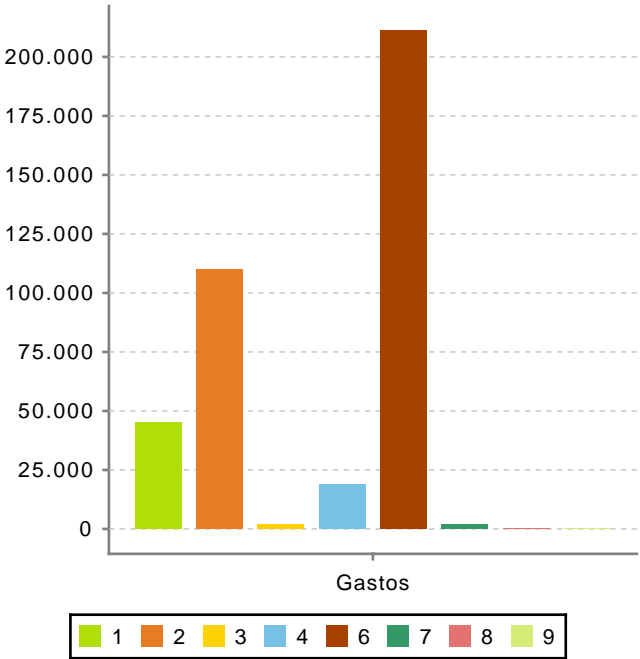

Ahorro Bruto:

33.000,00

Ahorro Neto:

31.000,00

Índice endeudamiento:

0,97%

Inversiones realizadas/hb.:

5.861,11