

# DATOS ECONÓMICOS DE LAS ENTIDADES LOCALES DE LA RIOJA

Entidad local: Bergasa

Nº de habitantes: 170

## PRESUPUESTO INICIAL DEL EJERCICIO 2025

### GASTOS

CAPÍTULOS	CRÉDITOS	(%)
Gastos de Personal	101.000,00	12,20%
Gastos en bienes corrientes	206.106,48	24,90%
Gastos Financieros	5.000,00	0,60%
Transferencias Corrientes	31.500,00	3,81%
<b>TOTAL OP. CORRIENTES</b>	<b>343.606,48</b>	<b>41,52%</b>
Inversiones Reales	482.000,00	58,24%
Transferencias de Capital	2.000,00	0,24%
Activos Financieros	0,00	0,00%
Pasivos Financieros	0,00	0,00%
<b>TOTAL OP. CAPITAL</b>	<b>484.000,00</b>	<b>58,48%</b>
<b>TOTAL GASTOS</b>	<b>827.606,48</b>	<b>100,00%</b>

### INGRESOS

CAPÍTULOS	PREVISIONES	(%)
Impuestos Directos	119.300,00	14,42%
Impuestos Indirectos	4.000,00	0,48%
Tasas y Otros Ingresos	127.886,48	15,45%
Transferencias Corrientes	77.800,00	9,40%
Ingresos Patrimoniales	35.620,00	4,30%
<b>TOTAL OP. CORRIENTES</b>	<b>364.606,48</b>	<b>44,06%</b>
Enaj. Inversiones reales	50.000,00	6,04%
Transferencias de Capital	413.000,00	49,90%
Activos Financieros	0,00	0,00%
Pasivos Financieros	0,00	0,00%
<b>TOTAL OP. CAPITAL</b>	<b>463.000,00</b>	<b>55,94%</b>
<b>TOTAL INGRESOS</b>	<b>827.606,48</b>	<b>100,00%</b>

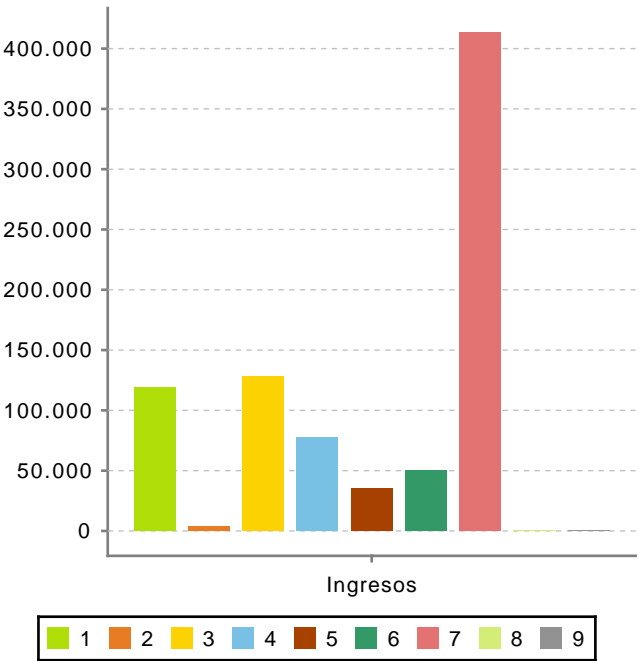
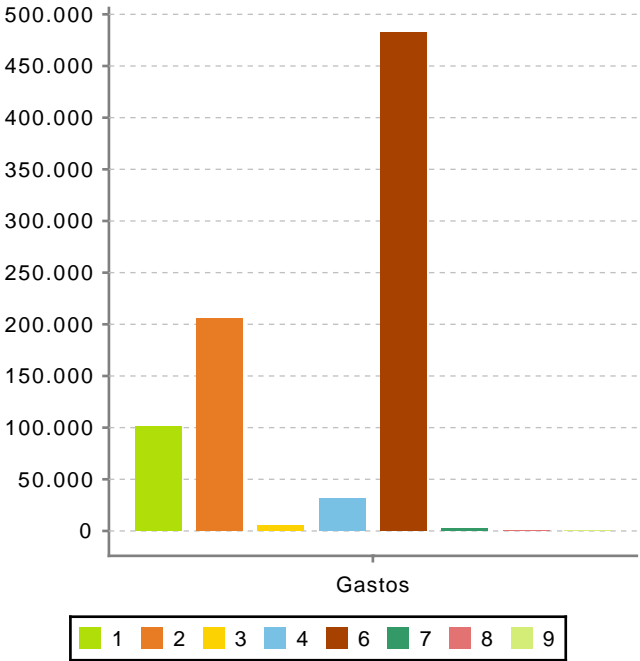

Ahorro Bruto:

26.000,00

Ahorro Neto:

21.000,00

Índice endeudamiento:

1,37%

Inversiones realizadas/hb.:

2.835,29