

DATOS ECONÓMICOS DE LAS ENTIDADES LOCALES DE LA RIOJA

Entidad local: San Román de Cameros

Nº de habitantes: 127

PRESUPUESTO INICIAL DEL EJERCICIO 2025

GASTOS

CAPÍTULOS	CRÉDITOS	(%)
Gastos de Personal	67.700,00	9,65%
Gastos en bienes corrientes	257.900,00	36,75%
Gastos Financieros	1.500,00	0,21%
Transferencias Corrientes	20.500,00	2,92%
TOTAL OP. CORRIENTES	347.600,00	49,53%
Inversiones Reales	347.000,00	49,44%
Transferencias de Capital	0,00	0,00%
Activos Financieros	0,00	0,00%
Pasivos Financieros	7.200,00	1,03%
TOTAL OP. CAPITAL	354.200,00	50,47%
TOTAL GASTOS	701.800,00	100,00%

INGRESOS

CAPÍTULOS	PREVISIONES	(%)
Impuestos Directos	67.000,00	9,55%
Impuestos Indirectos	0,00	0,00%
Tasas y Otros Ingresos	68.500,00	9,76%
Transferencias Corrientes	139.950,00	19,94%
Ingresos Patrimoniales	61.850,00	8,81%
TOTAL OP. CORRIENTES	337.300,00	48,06%
Enaj. Inversiones reales	0,00	0,00%
Transferencias de Capital	364.500,00	51,94%
Activos Financieros	0,00	0,00%
Pasivos Financieros	0,00	0,00%
TOTAL OP. CAPITAL	364.500,00	51,94%
TOTAL INGRESOS	701.800,00	100,00%

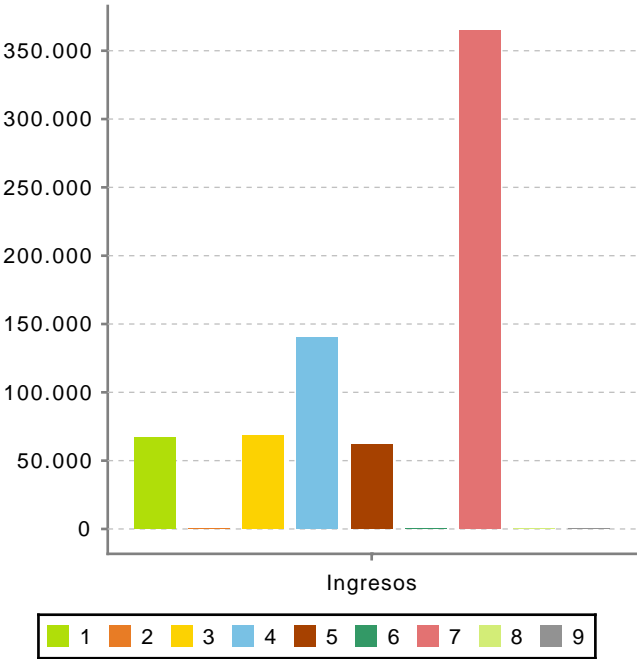
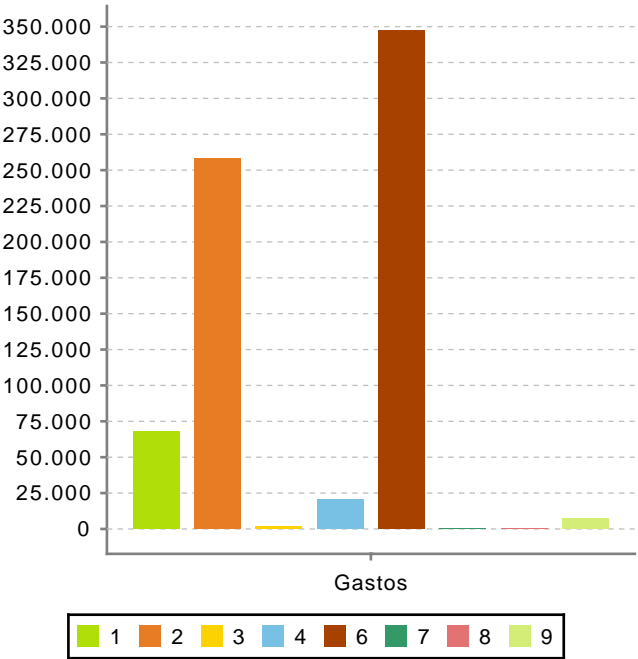

Ahorro Bruto:

-8.800,00

Ahorro Neto:

-17.500,00

Índice endeudamiento:

2,58%

Inversiones realizadas/hb.:

2.732,28