

DATOS ECONÓMICOS DE LAS ENTIDADES LOCALES DE LA RIOJA

Entidad local: E.L.M. Quintanar de Rioja

Nº de habitantes: 24

PRESUPUESTO INICIAL DEL EJERCICIO 2025

GASTOS

CAPÍTULOS	CRÉDITOS	(%)
Gastos de Personal	18.750,00	12,06%
Gastos en bienes corrientes	30.400,00	19,56%
Gastos Financieros	0,00	0,00%
Transferencias Corrientes	5.200,00	3,35%
TOTAL OP. CORRIENTES	54.350,00	34,96%
Inversiones Reales	101.100,00	65,04%
Transferencias de Capital	0,00	0,00%
Activos Financieros	0,00	0,00%
Pasivos Financieros	0,00	0,00%
TOTAL OP. CAPITAL	101.100,00	65,04%
TOTAL GASTOS	155.450,00	100,00%

INGRESOS

CAPÍTULOS	PREVISIONES	(%)
Impuestos Directos	0,00	0,00%
Impuestos Indirectos	0,00	0,00%
Tasas y Otros Ingresos	5.800,00	3,73%
Transferencias Corrientes	10.200,00	6,56%
Ingresos Patrimoniales	43.750,00	28,14%
TOTAL OP. CORRIENTES	59.750,00	38,44%
Enaj. Inversiones reales	0,00	0,00%
Transferencias de Capital	95.700,00	61,56%
Activos Financieros	0,00	0,00%
Pasivos Financieros	0,00	0,00%
TOTAL OP. CAPITAL	95.700,00	61,56%
TOTAL INGRESOS	155.450,00	100,00%

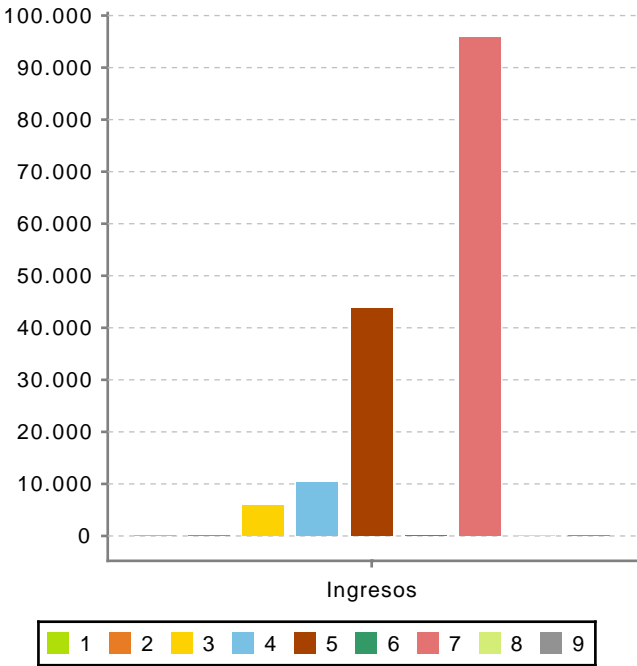
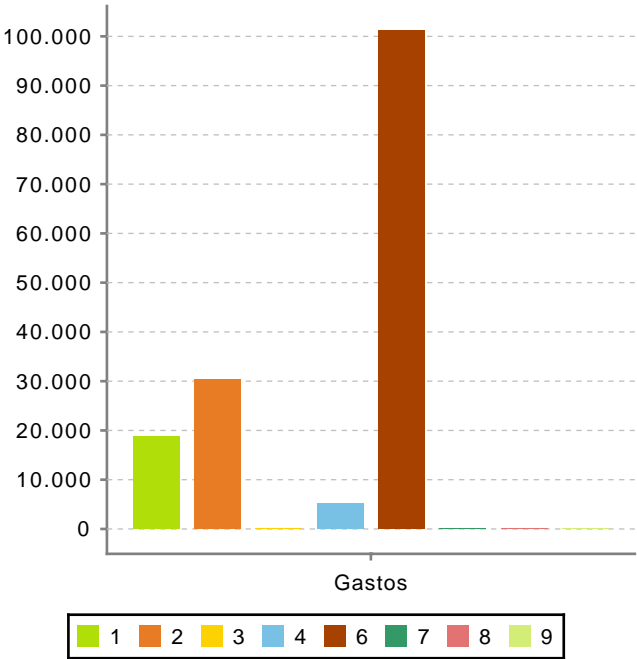

Ahorro Bruto:

5.400,00

Ahorro Neto:

5.400,00

Índice endeudamiento:

0,00%

Inversiones realizadas/hb.:

4.212,50