

DATOS ECONÓMICOS DE LAS ENTIDADES LOCALES DE LA RIOJA

Entidad local: E.L.M. Morales

Nº de habitantes: 19

PRESUPUESTO INICIAL DEL EJERCICIO 2025

GASTOS

CAPÍTULOS	CRÉDITOS	(%)
Gastos de Personal	4.750,00	8,40%
Gastos en bienes corrientes	18.300,00	32,36%
Gastos Financieros	0,00	0,00%
Transferencias Corrientes	2.500,00	4,42%
TOTAL OP. CORRIENTES	25.550,00	45,18%
Inversiones Reales	31.000,00	54,82%
Transferencias de Capital	0,00	0,00%
Activos Financieros	0,00	0,00%
Pasivos Financieros	0,00	0,00%
TOTAL OP. CAPITAL	31.000,00	54,82%
TOTAL GASTOS	56.550,00	100,00%

INGRESOS

CAPÍTULOS	PREVISIONES	(%)
Impuestos Directos	0,00	0,00%
Impuestos Indirectos	0,00	0,00%
Tasas y Otros Ingresos	3.700,00	6,54%
Transferencias Corrientes	4.800,00	8,49%
Ingresos Patrimoniales	17.050,00	30,15%
TOTAL OP. CORRIENTES	25.550,00	45,18%
Enaj. Inversiones reales	0,00	0,00%
Transferencias de Capital	31.000,00	54,82%
Activos Financieros	0,00	0,00%
Pasivos Financieros	0,00	0,00%
TOTAL OP. CAPITAL	31.000,00	54,82%
TOTAL INGRESOS	56.550,00	100,00%

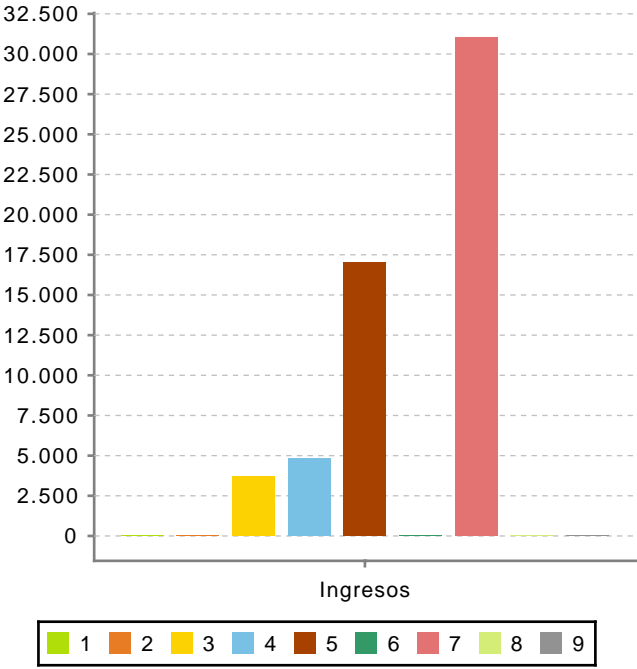
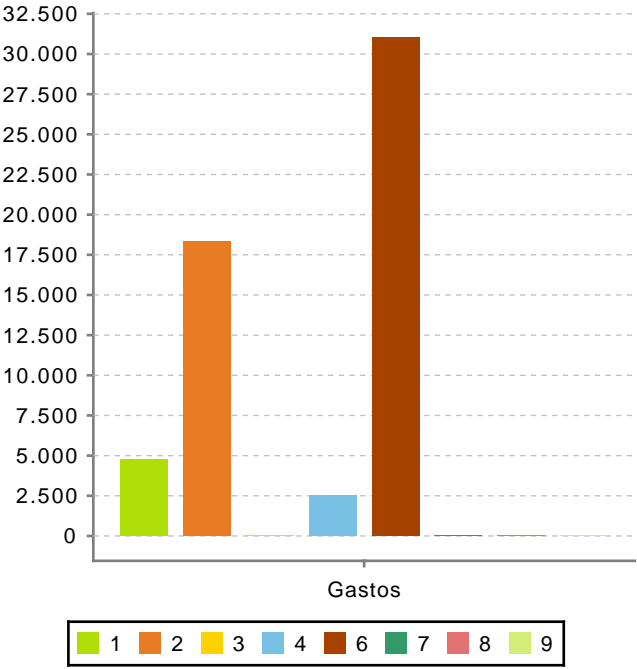

Ahorro Bruto:

0,00

Ahorro Neto:

0,00

Índice endeudamiento:

0,00%

Inversiones realizadas/hb.:

1.631,58