

DATOS ECONÓMICOS DE LAS ENTIDADES LOCALES DE LA RIOJA

Entidad local: Galilea

Nº de habitantes: 407

PRESUPUESTO INICIAL DEL EJERCICIO 2025

GASTOS

CAPÍTULOS	CRÉDITOS	(%)
Gastos de Personal	193.790,00	21,65%
Gastos en bienes corrientes	281.360,00	31,43%
Gastos Financieros	0,00	0,00%
Transferencias Corrientes	30.000,00	3,35%
TOTAL OP. CORRIENTES	505.150,00	56,43%
Inversiones Reales	390.000,00	43,57%
Transferencias de Capital	0,00	0,00%
Activos Financieros	0,00	0,00%
Pasivos Financieros	0,00	0,00%
TOTAL OP. CAPITAL	390.000,00	43,57%
TOTAL GASTOS	895.150,00	100,00%

INGRESOS

CAPÍTULOS	PREVISIONES	(%)
Impuestos Directos	169.005,00	18,88%
Impuestos Indirectos	16.910,00	1,89%
Tasas y Otros Ingresos	170.700,00	19,07%
Transferencias Corrientes	188.940,00	21,11%
Ingresos Patrimoniales	33.095,00	3,70%
TOTAL OP. CORRIENTES	578.650,00	64,64%
Enaj. Inversiones reales	0,00	0,00%
Transferencias de Capital	316.500,00	35,36%
Activos Financieros	0,00	0,00%
Pasivos Financieros	0,00	0,00%
TOTAL OP. CAPITAL	316.500,00	35,36%
TOTAL INGRESOS	895.150,00	100,00%

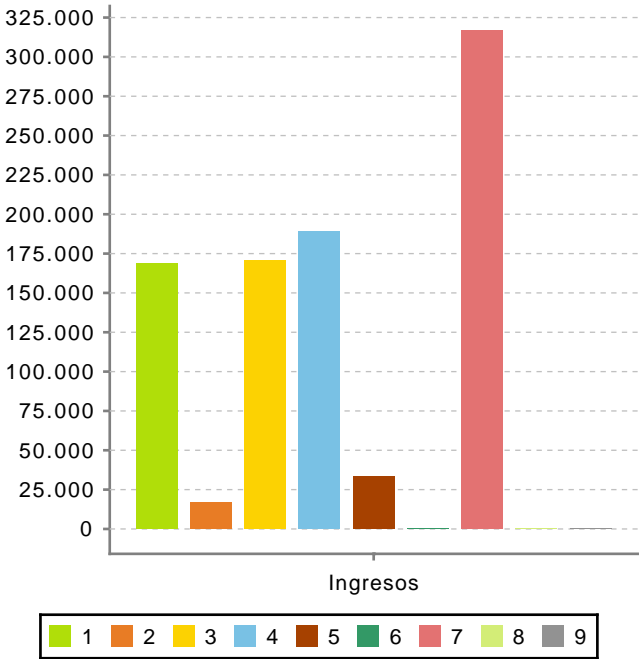
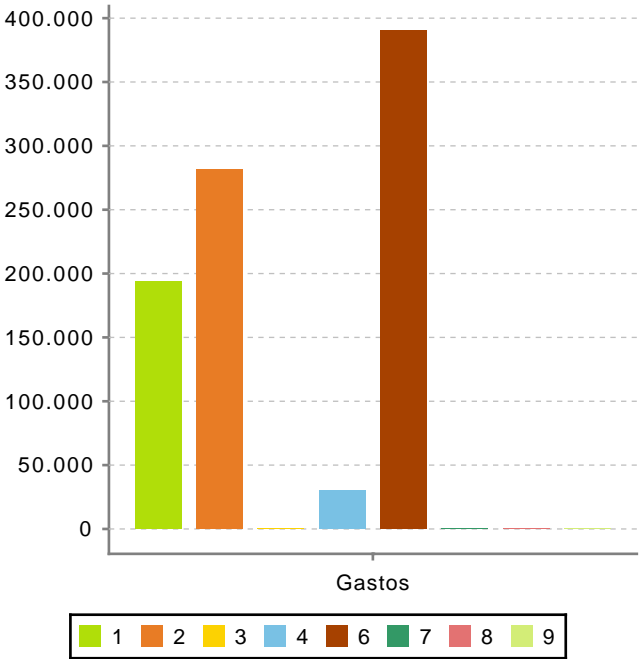

Ahorro Bruto:

73.500,00

Ahorro Neto:

73.500,00

Índice endeudamiento:

0,00%

Inversiones realizadas/hb.:

958,23