

DATOS ECONÓMICOS DE LAS ENTIDADES LOCALES DE LA RIOJA

Entidad local: Castañares de Rioja

Nº de habitantes: 404

PRESUPUESTO INICIAL DEL EJERCICIO 2025

GASTOS

CAPÍTULOS	CRÉDITOS	(%)
Gastos de Personal	213.000,00	10,91%
Gastos en bienes corrientes	503.250,00	25,78%
Gastos Financieros	1.400,00	0,07%
Transferencias Corrientes	0,00	0,00%
TOTAL OP. CORRIENTES	717.650,00	36,76%
Inversiones Reales	1.225.000,00	62,75%
Transferencias de Capital	9.500,00	0,49%
Activos Financieros	0,00	0,00%
Pasivos Financieros	0,00	0,00%
TOTAL OP. CAPITAL	1.234.500,00	63,24%
TOTAL GASTOS	1.952.150,00	100,00%

INGRESOS

CAPÍTULOS	PREVISIONES	(%)
Impuestos Directos	425.000,00	21,77%
Impuestos Indirectos	20.000,00	1,02%
Tasas y Otros Ingresos	212.150,00	10,87%
Transferencias Corrientes	135.000,00	6,92%
Ingresos Patrimoniales	120.000,00	6,15%
TOTAL OP. CORRIENTES	912.150,00	46,73%
Enaj. Inversiones reales	0,00	0,00%
Transferencias de Capital	1.040.000,00	53,27%
Activos Financieros	0,00	0,00%
Pasivos Financieros	0,00	0,00%
TOTAL OP. CAPITAL	1.040.000,00	53,27%
TOTAL INGRESOS	1.952.150,00	100,00%

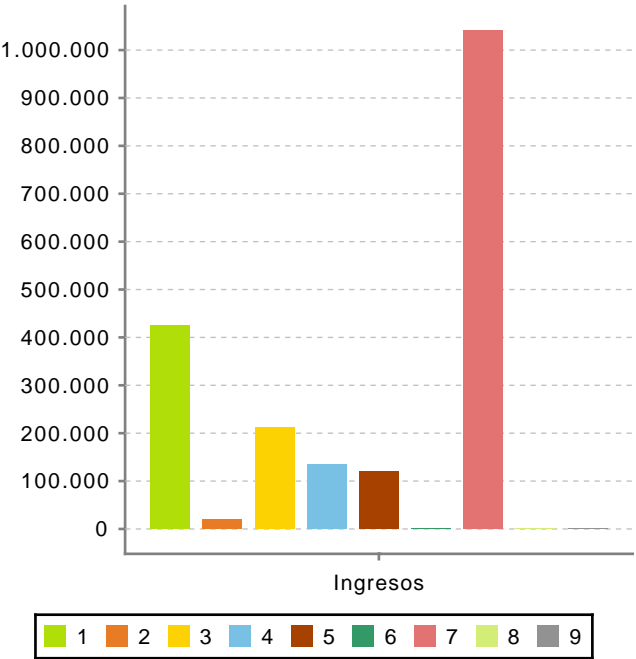
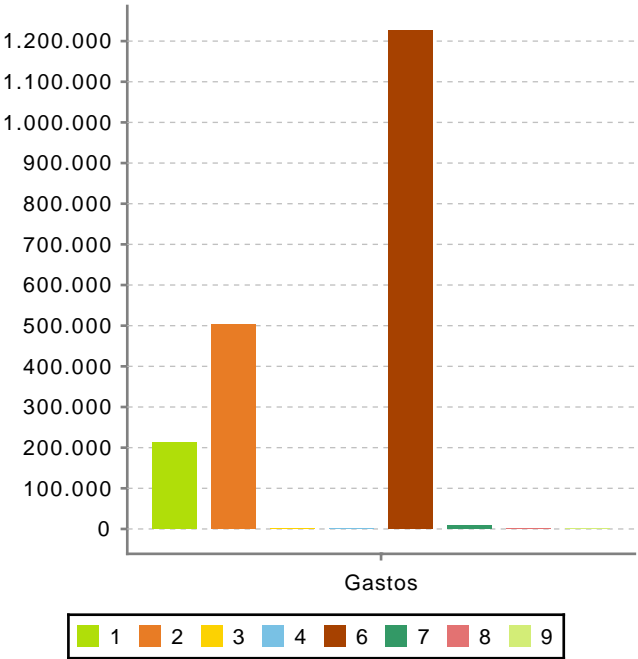

Ahorro Bruto:

195.900,00

Ahorro Neto:

194.500,00

Índice endeudamiento:

0,15%

Inversiones realizadas/hb.:

3.032,18