

DATOS ECONÓMICOS DE LAS ENTIDADES LOCALES DE LA RIOJA

Entidad local: Arenzana de Arriba

Nº de habitantes: 35

PRESUPUESTO INICIAL DEL EJERCICIO 2025

GASTOS

CAPÍTULOS	CRÉDITOS	(%)
Gastos de Personal	22.200,00	20,92%
Gastos en bienes corrientes	18.900,00	17,81%
Gastos Financieros	350,00	0,33%
Transferencias Corrientes	9.200,00	8,67%
TOTAL OP. CORRIENTES	50.650,00	47,74%
Inversiones Reales	55.450,00	52,26%
Transferencias de Capital	0,00	0,00%
Activos Financieros	0,00	0,00%
Pasivos Financieros	0,00	0,00%
TOTAL OP. CAPITAL	55.450,00	52,26%
TOTAL GASTOS	106.100,00	100,00%

INGRESOS

CAPÍTULOS	PREVISIONES	(%)
Impuestos Directos	22.700,00	21,39%
Impuestos Indirectos	500,00	0,47%
Tasas y Otros Ingresos	23.650,00	22,29%
Transferencias Corrientes	25.700,00	24,22%
Ingresos Patrimoniales	4.350,00	4,10%
TOTAL OP. CORRIENTES	76.900,00	72,48%
Enaj. Inversiones reales	0,00	0,00%
Transferencias de Capital	29.200,00	27,52%
Activos Financieros	0,00	0,00%
Pasivos Financieros	0,00	0,00%
TOTAL OP. CAPITAL	29.200,00	27,52%
TOTAL INGRESOS	106.100,00	100,00%

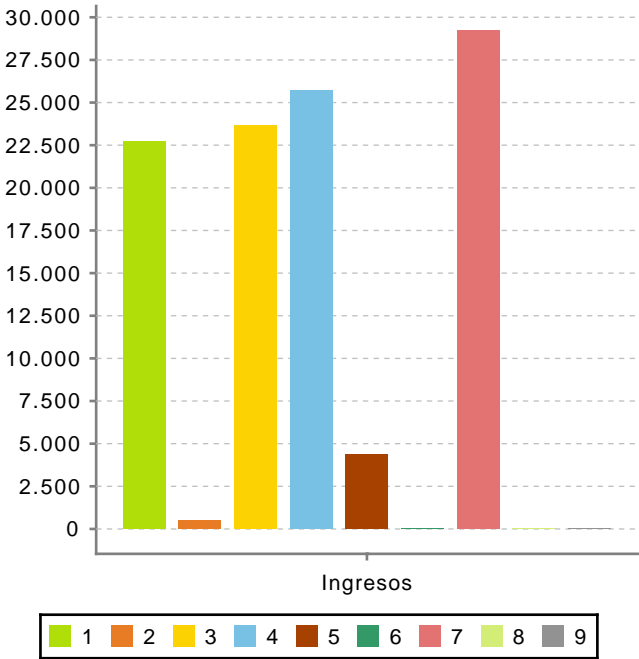
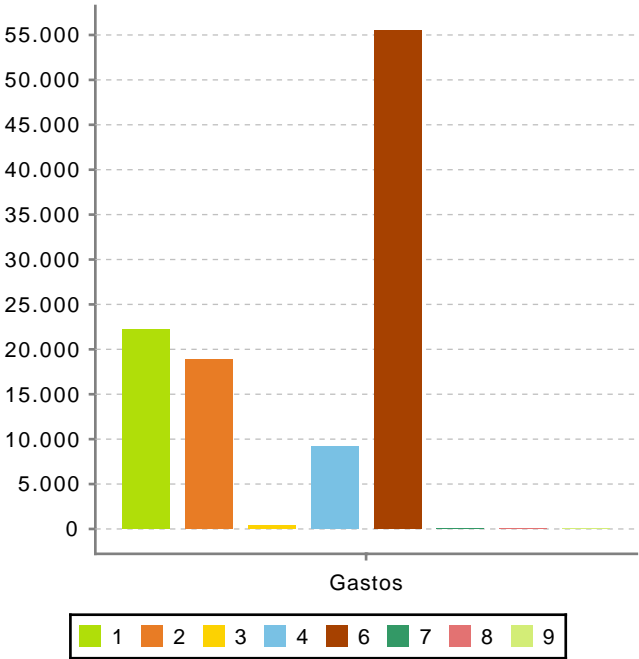

Ahorro Bruto:

26.600,00

Ahorro Neto:

26.250,00

Índice endeudamiento:

0,46%

Inversiones realizadas/hb.:

1.584,29