

DATOS ECONÓMICOS DE LAS ENTIDADES LOCALES DE LA RIOJA

Entidad local: Aguilar del Río Alhama

Nº de habitantes: 426

PRESUPUESTO INICIAL DEL EJERCICIO 2025

GASTOS

CAPÍTULOS	CRÉDITOS	(%)
Gastos de Personal	193.760,31	19,63%
Gastos en bienes corrientes	331.750,00	33,62%
Gastos Financieros	4.000,00	0,41%
Transferencias Corrientes	72.940,65	7,39%
TOTAL OP. CORRIENTES	602.450,96	61,04%
Inversiones Reales	384.449,04	38,96%
Transferencias de Capital	0,00	0,00%
Activos Financieros	0,00	0,00%
Pasivos Financieros	0,00	0,00%
TOTAL OP. CAPITAL	384.449,04	38,96%
TOTAL GASTOS	986.900,00	100,00%

INGRESOS

CAPÍTULOS	PREVISIONES	(%)
Impuestos Directos	160.500,00	16,26%
Impuestos Indirectos	9.000,00	0,91%
Tasas y Otros Ingresos	240.100,00	24,33%
Transferencias Corrientes	208.300,00	21,11%
Ingresos Patrimoniales	54.000,00	5,47%
TOTAL OP. CORRIENTES	671.900,00	68,08%
Enaj. Inversiones reales	0,00	0,00%
Transferencias de Capital	315.000,00	31,92%
Activos Financieros	0,00	0,00%
Pasivos Financieros	0,00	0,00%
TOTAL OP. CAPITAL	315.000,00	31,92%
TOTAL INGRESOS	986.900,00	100,00%

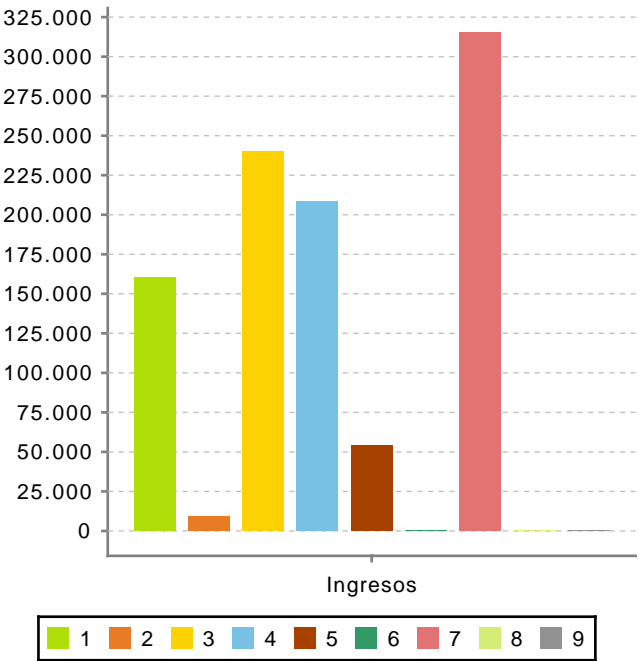
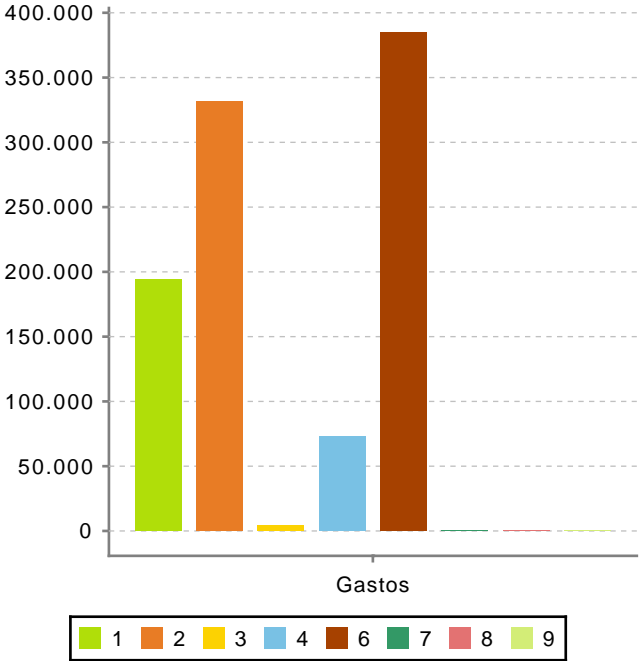

Ahorro Bruto:

73.449,04

Ahorro Neto:

69.449,04

Índice endeudamiento:

0,60%

Inversiones realizadas/hb.:

902,46