

DATOS ECONÓMICOS DE LAS ENTIDADES LOCALES DE LA RIOJA

Entidad local: Soto en Cameros

Nº de habitantes: 86

PRESUPUESTO INICIAL DEL EJERCICIO 2024

GASTOS

CAPÍTULOS	CRÉDITOS	(%)
Gastos de Personal	63.200,00	10,39%
Gastos en bienes corrientes	203.500,00	33,47%
Gastos Financieros	3.000,00	0,49%
Transferencias Corrientes	0,00	0,00%
TOTAL OP. CORRIENTES	269.700,00	44,36%
Inversiones Reales	304.300,00	50,05%
Transferencias de Capital	10.000,00	1,64%
Activos Financieros	0,00	0,00%
Pasivos Financieros	24.000,00	3,95%
TOTAL OP. CAPITAL	338.300,00	55,64%
TOTAL GASTOS	608.000,00	100,00%

INGRESOS

CAPÍTULOS	PREVISIONES	(%)
Impuestos Directos	68.500,00	11,27%
Impuestos Indirectos	0,00	0,00%
Tasas y Otros Ingresos	59.300,00	9,75%
Transferencias Corrientes	81.800,00	13,45%
Ingresos Patrimoniales	50.100,00	8,24%
TOTAL OP. CORRIENTES	259.700,00	42,71%
Enaj. Inversiones reales	3.500,00	0,58%
Transferencias de Capital	344.800,00	56,71%
Activos Financieros	0,00	0,00%
Pasivos Financieros	0,00	0,00%
TOTAL OP. CAPITAL	348.300,00	57,29%
TOTAL INGRESOS	608.000,00	100,00%

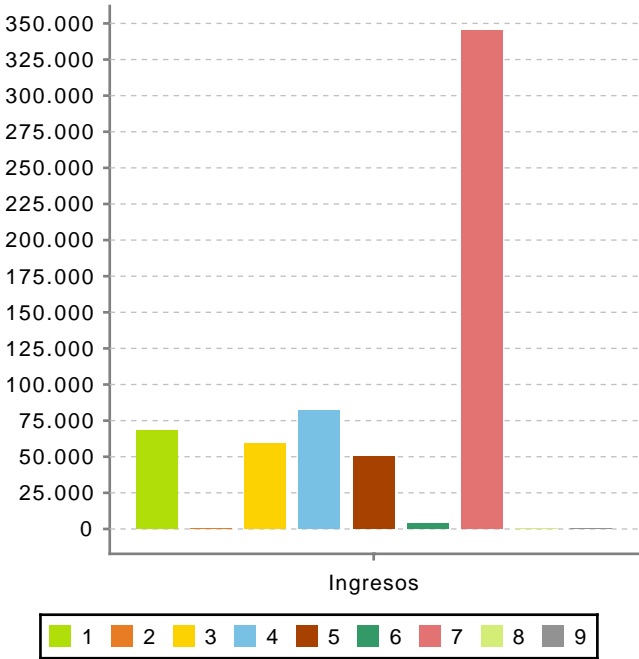
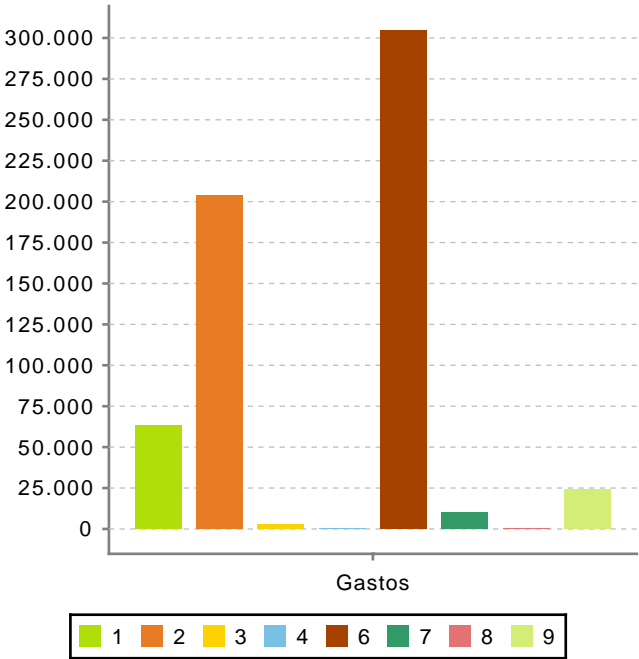

Ahorro Bruto:

-7.000,00

Ahorro Neto:

-34.000,00

Índice endeudamiento:

10,40%

Inversiones realizadas/hb.:

3.538,37