

DATOS ECONÓMICOS DE LAS ENTIDADES LOCALES DE LA RIOJA

Entidad local: Villalobar de Rioja

Nº de habitantes: 73

PRESUPUESTO INICIAL DEL EJERCICIO 2025

GASTOS

CAPÍTULOS	CRÉDITOS	(%)
Gastos de Personal	59.325,00	18,77%
Gastos en bienes corrientes	127.375,00	40,31%
Gastos Financieros	500,00	0,16%
Transferencias Corrientes	23.300,00	7,37%
TOTAL OP. CORRIENTES	210.500,00	66,61%
Inversiones Reales	105.500,00	33,39%
Transferencias de Capital	0,00	0,00%
Activos Financieros	0,00	0,00%
Pasivos Financieros	0,00	0,00%
TOTAL OP. CAPITAL	105.500,00	33,39%
TOTAL GASTOS	316.000,00	100,00%

INGRESOS

CAPÍTULOS	PREVISIONES	(%)
Impuestos Directos	93.000,00	29,43%
Impuestos Indirectos	3.000,00	0,95%
Tasas y Otros Ingresos	41.000,00	12,97%
Transferencias Corrientes	55.000,00	17,41%
Ingresos Patrimoniales	35.000,00	11,08%
TOTAL OP. CORRIENTES	227.000,00	71,84%
Enaj. Inversiones reales	0,00	0,00%
Transferencias de Capital	89.000,00	28,16%
Activos Financieros	0,00	0,00%
Pasivos Financieros	0,00	0,00%
TOTAL OP. CAPITAL	89.000,00	28,16%
TOTAL INGRESOS	316.000,00	100,00%

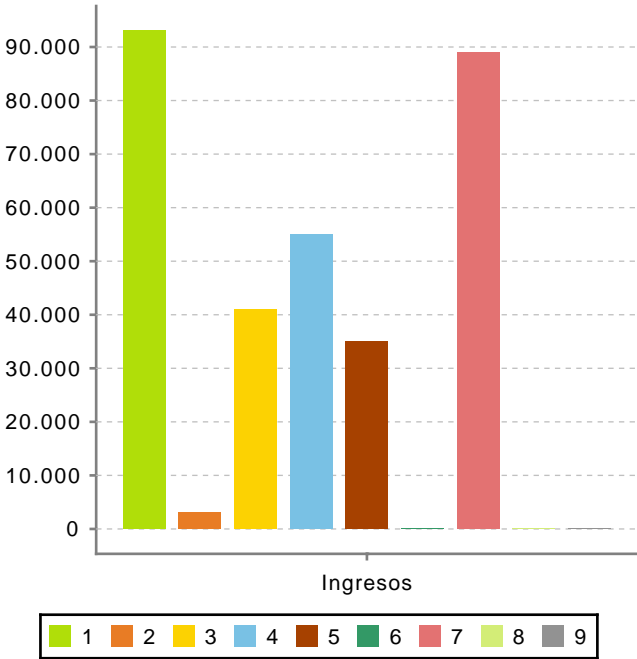
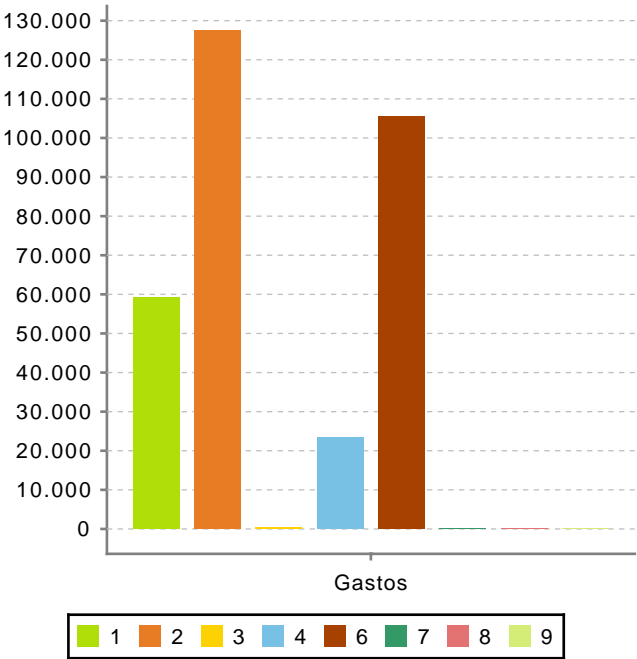

Ahorro Bruto:

17.000,00

Ahorro Neto:

16.500,00

Índice endeudamiento:

0,22%

Inversiones realizadas/hb.:

1.445,21