

DATOS ECONÓMICOS DE LAS ENTIDADES LOCALES DE LA RIOJA

Entidad local: Hormilleja

Nº de habitantes: 135

PRESUPUESTO INICIAL DEL EJERCICIO 2025

GASTOS

CAPÍTULOS	CRÉDITOS	(%)
Gastos de Personal	73.118,00	13,43%
Gastos en bienes corrientes	196.320,00	36,05%
Gastos Financieros	300,00	0,06%
Transferencias Corrientes	7.300,00	1,34%
TOTAL OP. CORRIENTES	277.038,00	50,88%
Inversiones Reales	267.500,00	49,12%
Transferencias de Capital	0,00	0,00%
Activos Financieros	0,00	0,00%
Pasivos Financieros	0,00	0,00%
TOTAL OP. CAPITAL	267.500,00	49,12%
TOTAL GASTOS	544.538,00	100,00%

INGRESOS

CAPÍTULOS	PREVISIONES	(%)
Impuestos Directos	88.000,00	16,16%
Impuestos Indirectos	2.500,00	0,46%
Tasas y Otros Ingresos	76.700,00	14,09%
Transferencias Corrientes	73.400,00	13,48%
Ingresos Patrimoniales	63.238,00	11,61%
TOTAL OP. CORRIENTES	303.838,00	55,80%
Enaj. Inversiones reales	0,00	0,00%
Transferencias de Capital	240.700,00	44,20%
Activos Financieros	0,00	0,00%
Pasivos Financieros	0,00	0,00%
TOTAL OP. CAPITAL	240.700,00	44,20%
TOTAL INGRESOS	544.538,00	100,00%

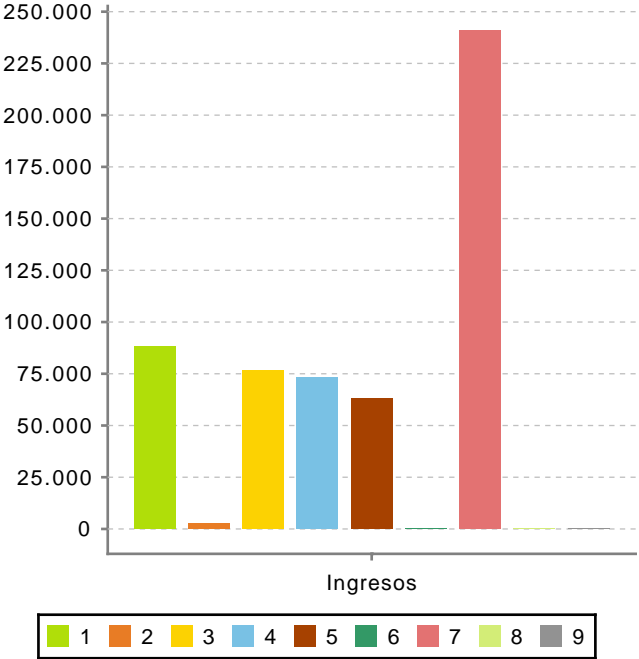
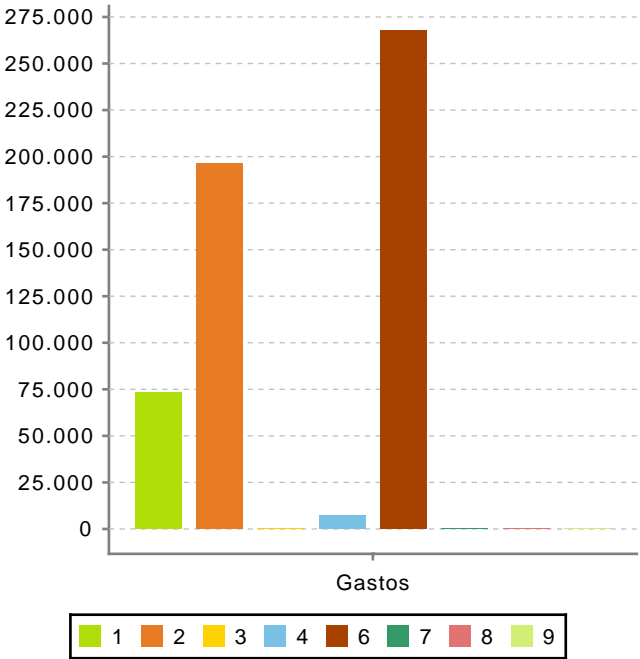

Ahorro Bruto:

27.100,00

Ahorro Neto:

26.800,00

Índice endeudamiento:

0,10%

Inversiones realizadas/hb.:

1.981,48