

# DATOS ECONÓMICOS DE LAS ENTIDADES LOCALES DE LA RIOJA

Entidad local: Herramélluri

Nº de habitantes: 110

## PRESUPUESTO INICIAL DEL EJERCICIO 2025

### GASTOS

CAPÍTULOS	CRÉDITOS	(%)
Gastos de Personal	108.400,00	38,17%
Gastos en bienes corrientes	97.250,00	34,24%
Gastos Financieros	500,00	0,18%
Transferencias Corrientes	36.350,00	12,80%
<b>TOTAL OP. CORRIENTES</b>	<b>242.500,00</b>	<b>85,39%</b>
Inversiones Reales	41.500,00	14,61%
Transferencias de Capital	0,00	0,00%
Activos Financieros	0,00	0,00%
Pasivos Financieros	0,00	0,00%
<b>TOTAL OP. CAPITAL</b>	<b>41.500,00</b>	<b>14,61%</b>
<b>TOTAL GASTOS</b>	<b>284.000,00</b>	<b>100,00%</b>

### INGRESOS

CAPÍTULOS	PREVISIONES	(%)
Impuestos Directos	73.000,00	25,70%
Impuestos Indirectos	3.000,00	1,06%
Tasas y Otros Ingresos	63.400,00	22,32%
Transferencias Corrientes	82.500,00	29,05%
Ingresos Patrimoniales	18.100,00	6,37%
<b>TOTAL OP. CORRIENTES</b>	<b>240.000,00</b>	<b>84,51%</b>
Enaj. Inversiones reales	0,00	0,00%
Transferencias de Capital	44.000,00	15,49%
Activos Financieros	0,00	0,00%
Pasivos Financieros	0,00	0,00%
<b>TOTAL OP. CAPITAL</b>	<b>44.000,00</b>	<b>15,49%</b>
<b>TOTAL INGRESOS</b>	<b>284.000,00</b>	<b>100,00%</b>

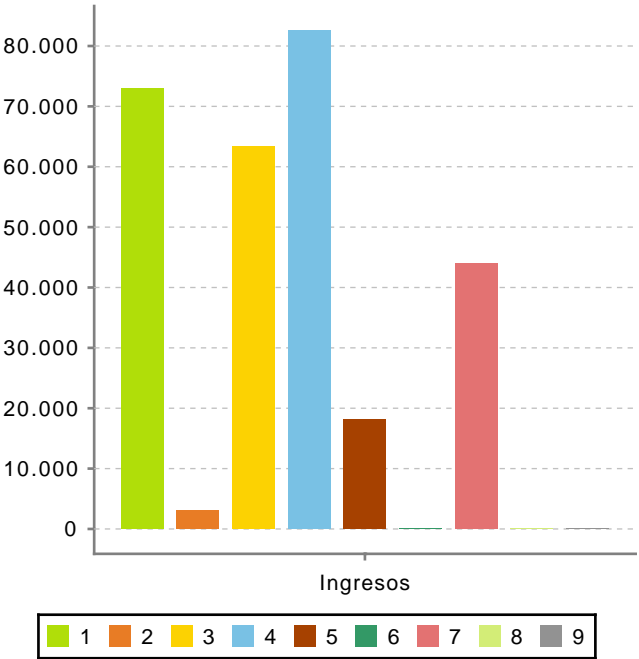
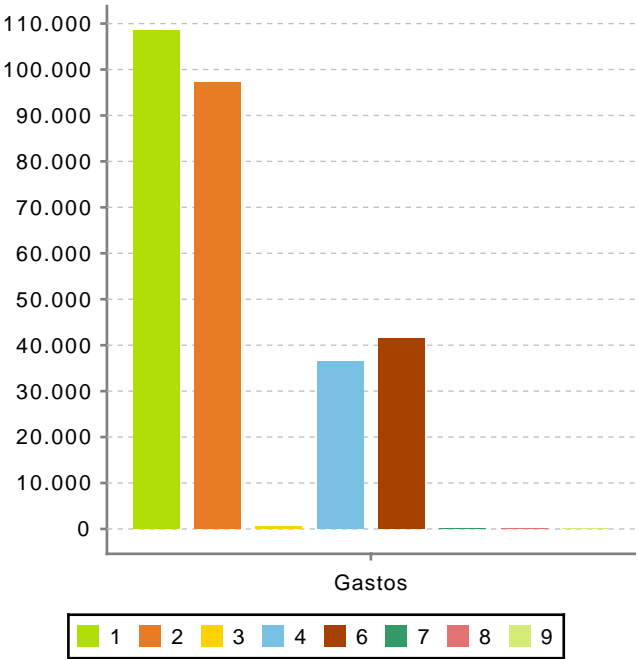

Ahorro Bruto:

-2.000,00

Ahorro Neto:

-2.500,00

Índice endeudamiento:

0,21%

Inversiones realizadas/hb.:

377,27