

DATOS ECONÓMICOS DE LAS ENTIDADES LOCALES DE LA RIOJA

Entidad local: Corporales

Nº de habitantes: 42

PRESUPUESTO INICIAL DEL EJERCICIO 2025

GASTOS

CAPÍTULOS	CRÉDITOS	(%)
Gastos de Personal	25.520,00	8,80%
Gastos en bienes corrientes	24.600,00	8,48%
Gastos Financieros	300,00	0,10%
Transferencias Corrientes	17.580,00	6,06%
TOTAL OP. CORRIENTES	68.000,00	23,45%
Inversiones Reales	222.000,00	76,55%
Transferencias de Capital	0,00	0,00%
Activos Financieros	0,00	0,00%
Pasivos Financieros	0,00	0,00%
TOTAL OP. CAPITAL	222.000,00	76,55%
TOTAL GASTOS	290.000,00	100,00%

INGRESOS

CAPÍTULOS	PREVISIONES	(%)
Impuestos Directos	16.000,00	5,52%
Impuestos Indirectos	0,00	0,00%
Tasas y Otros Ingresos	16.120,00	5,56%
Transferencias Corrientes	20.680,00	7,13%
Ingresos Patrimoniales	36.200,00	12,48%
TOTAL OP. CORRIENTES	89.000,00	30,69%
Enaj. Inversiones reales	0,00	0,00%
Transferencias de Capital	201.000,00	69,31%
Activos Financieros	0,00	0,00%
Pasivos Financieros	0,00	0,00%
TOTAL OP. CAPITAL	201.000,00	69,31%
TOTAL INGRESOS	290.000,00	100,00%

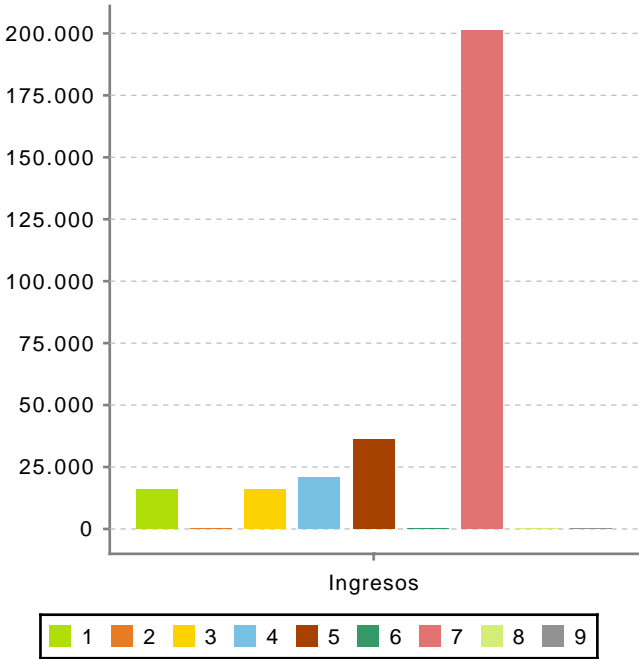
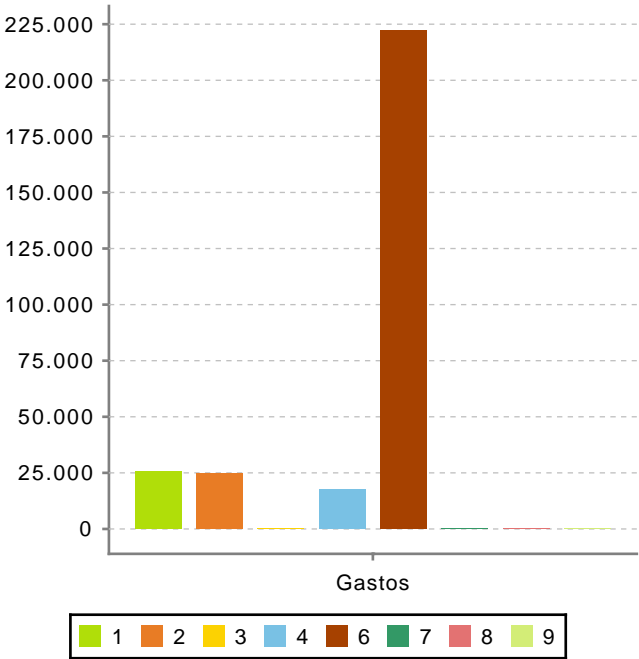

Ahorro Bruto:

21.300,00

Ahorro Neto:

21.000,00

Índice endeudamiento:

0,34%

Inversiones realizadas/hb.:

5.285,71