

DATOS ECONÓMICOS DE LAS ENTIDADES LOCALES DE LA RIOJA

Entidad local: Canillas de Río Tuerto

Nº de habitantes: 44

PRESUPUESTO INICIAL DEL EJERCICIO 2025

GASTOS

CAPÍTULOS	CRÉDITOS	(%)
Gastos de Personal	33.800,00	15,12%
Gastos en bienes corrientes	57.400,00	25,68%
Gastos Financieros	0,00	0,00%
Transferencias Corrientes	1.300,00	0,58%
TOTAL OP. CORRIENTES	92.500,00	41,39%
Inversiones Reales	130.000,00	58,17%
Transferencias de Capital	1.000,00	0,45%
Activos Financieros	0,00	0,00%
Pasivos Financieros	0,00	0,00%
TOTAL OP. CAPITAL	131.000,00	58,61%
TOTAL GASTOS	223.500,00	100,00%

INGRESOS

CAPÍTULOS	PREVISIONES	(%)
Impuestos Directos	30.000,00	13,42%
Impuestos Indirectos	2.000,00	0,89%
Tasas y Otros Ingresos	23.800,00	10,65%
Transferencias Corrientes	33.000,00	14,77%
Ingresos Patrimoniales	5.700,00	2,55%
TOTAL OP. CORRIENTES	94.500,00	42,28%
Enaj. Inversiones reales	0,00	0,00%
Transferencias de Capital	129.000,00	57,72%
Activos Financieros	0,00	0,00%
Pasivos Financieros	0,00	0,00%
TOTAL OP. CAPITAL	129.000,00	57,72%
TOTAL INGRESOS	223.500,00	100,00%

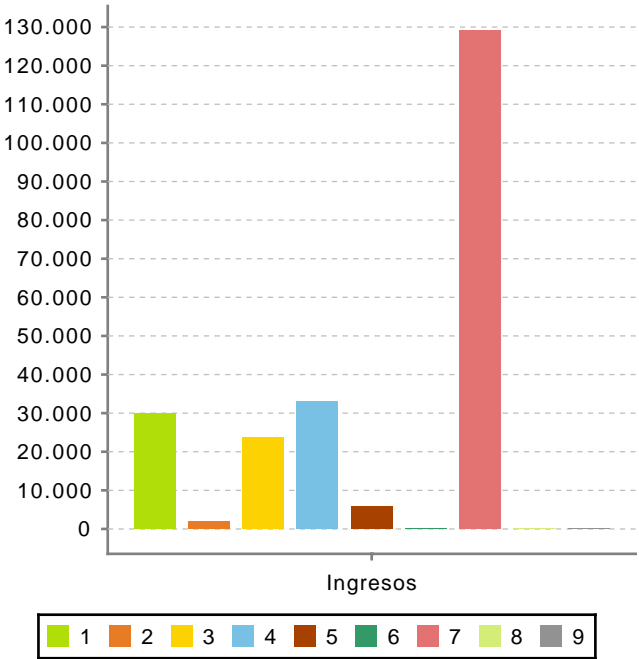
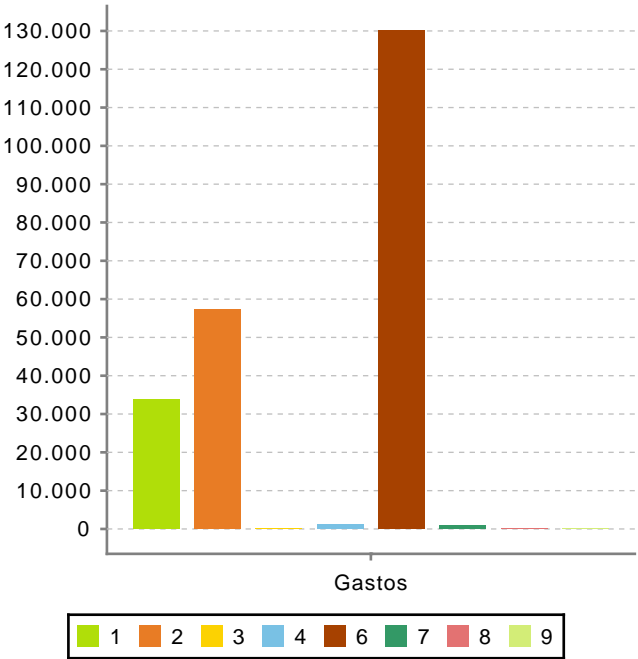

Ahorro Bruto:

2.000,00

Ahorro Neto:

2.000,00

Índice endeudamiento:

0,00%

Inversiones realizadas/hb.:

2.954,55