

# DATOS ECONÓMICOS DE LAS ENTIDADES LOCALES DE LA RIOJA

Entidad local: Azofra

Nº de habitantes: 201

## PRESUPUESTO INICIAL DEL EJERCICIO 2025

### GASTOS

| CAPÍTULOS                   | CRÉDITOS            | (%)            |
|-----------------------------|---------------------|----------------|
| Gastos de Personal          | 143.900,00          | 8,62%          |
| Gastos en bienes corrientes | 156.500,00          | 9,37%          |
| Gastos Financieros          | 1.000,00            | 0,06%          |
| Transferencias Corrientes   | 2.000,00            | 0,12%          |
|                             |                     |                |
| <b>TOTAL OP. CORRIENTES</b> | <b>303.400,00</b>   | <b>18,17%</b>  |
| Inversiones Reales          | 1.365.998,00        | 81,83%         |
| Transferencias de Capital   | 0,00                | 0,00%          |
| Activos Financieros         | 0,00                | 0,00%          |
| Pasivos Financieros         | 0,00                | 0,00%          |
| <b>TOTAL OP. CAPITAL</b>    | <b>1.365.998,00</b> | <b>81,83%</b>  |
| <b>TOTAL GASTOS</b>         | <b>1.669.398,00</b> | <b>100,00%</b> |

### INGRESOS

| CAPÍTULOS                   | PREVISIONES         | (%)            |
|-----------------------------|---------------------|----------------|
| Impuestos Directos          | 149.000,00          | 8,93%          |
| Impuestos Indirectos        | 6.000,00            | 0,36%          |
| Tasas y Otros Ingresos      | 85.282,90           | 5,11%          |
| Transferencias Corrientes   | 57.969,00           | 3,47%          |
| Ingresos Patrimoniales      | 129.500,00          | 7,76%          |
| <b>TOTAL OP. CORRIENTES</b> | <b>427.751,90</b>   | <b>25,62%</b>  |
| Enaj. Inversiones reales    | 0,00                | 0,00%          |
| Transferencias de Capital   | 1.241.646,10        | 74,38%         |
| Activos Financieros         | 0,00                | 0,00%          |
| Pasivos Financieros         | 0,00                | 0,00%          |
| <b>TOTAL OP. CAPITAL</b>    | <b>1.241.646,10</b> | <b>74,38%</b>  |
| <b>TOTAL INGRESOS</b>       | <b>1.669.398,00</b> | <b>100,00%</b> |

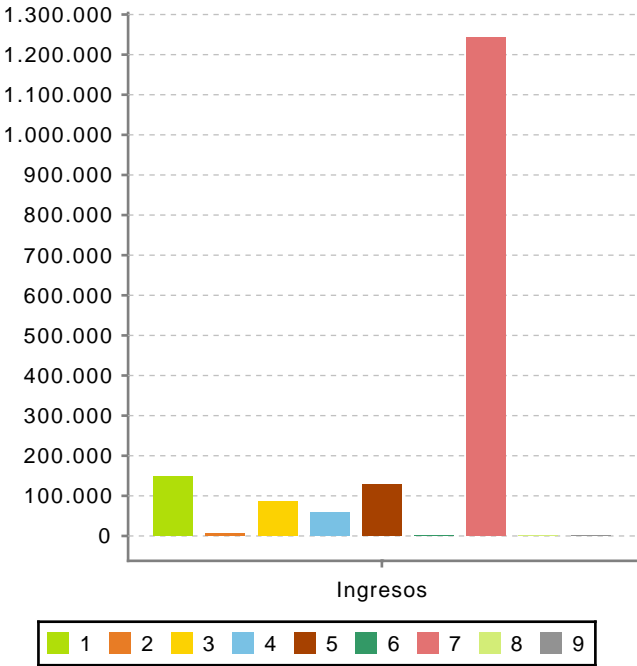
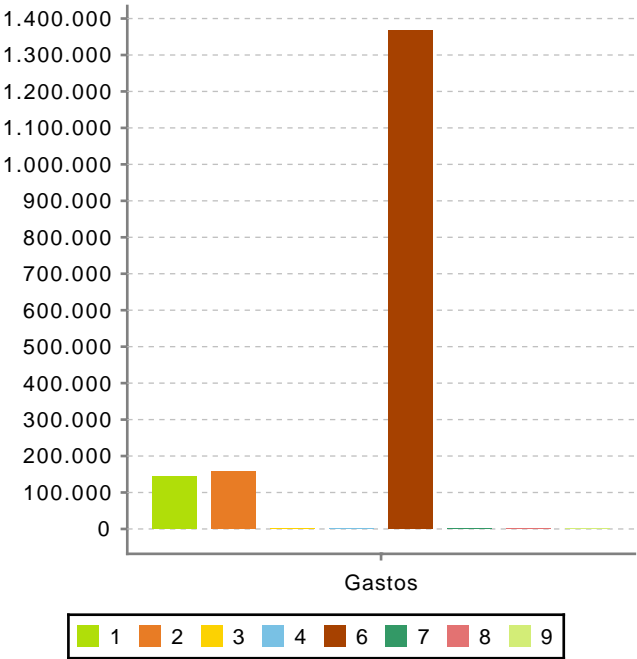

Ahorro Bruto:

125.351,90

Ahorro Neto:

124.351,90

Índice endeudamiento:

0,23%

Inversiones realizadas/hb.:

6.796,01