

DATOS ECONÓMICOS DE LAS ENTIDADES LOCALES DE LA RIOJA

Entidad local: Torrecilla sobre Alesanco

Nº de habitantes: 55

PRESUPUESTO INICIAL DEL EJERCICIO 2025

GASTOS

CAPÍTULOS	CRÉDITOS	(%)
Gastos de Personal	35.700,00	21,22%
Gastos en bienes corrientes	52.200,00	31,03%
Gastos Financieros	0,00	0,00%
Transferencias Corrientes	1.000,00	0,59%
TOTAL OP. CORRIENTES	88.900,00	52,85%
Inversiones Reales	76.300,00	45,36%
Transferencias de Capital	3.000,00	1,78%
Activos Financieros	0,00	0,00%
Pasivos Financieros	0,00	0,00%
TOTAL OP. CAPITAL	79.300,00	47,15%
TOTAL GASTOS	168.200,00	100,00%

INGRESOS

CAPÍTULOS	PREVISIONES	(%)
Impuestos Directos	31.000,00	18,43%
Impuestos Indirectos	1.500,00	0,89%
Tasas y Otros Ingresos	23.400,00	13,91%
Transferencias Corrientes	28.700,00	17,06%
Ingresos Patrimoniales	3.900,00	2,32%
TOTAL OP. CORRIENTES	88.500,00	52,62%
Enaj. Inversiones reales	0,00	0,00%
Transferencias de Capital	79.700,00	47,38%
Activos Financieros	0,00	0,00%
Pasivos Financieros	0,00	0,00%
TOTAL OP. CAPITAL	79.700,00	47,38%
TOTAL INGRESOS	168.200,00	100,00%

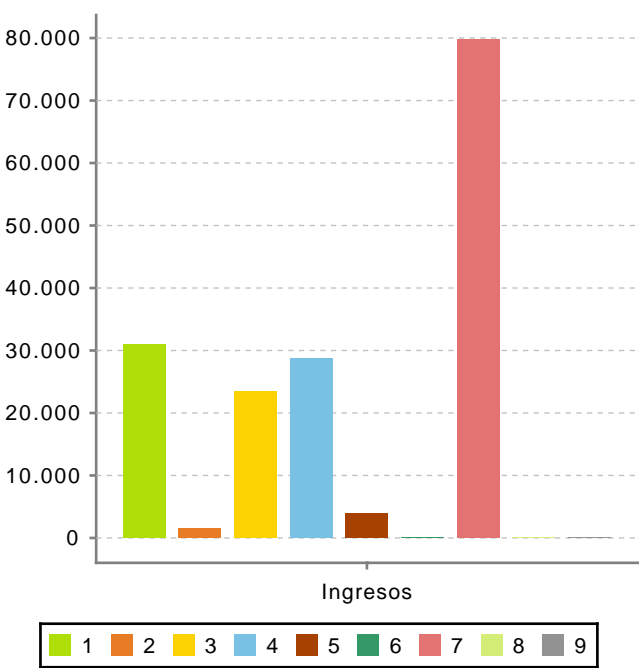
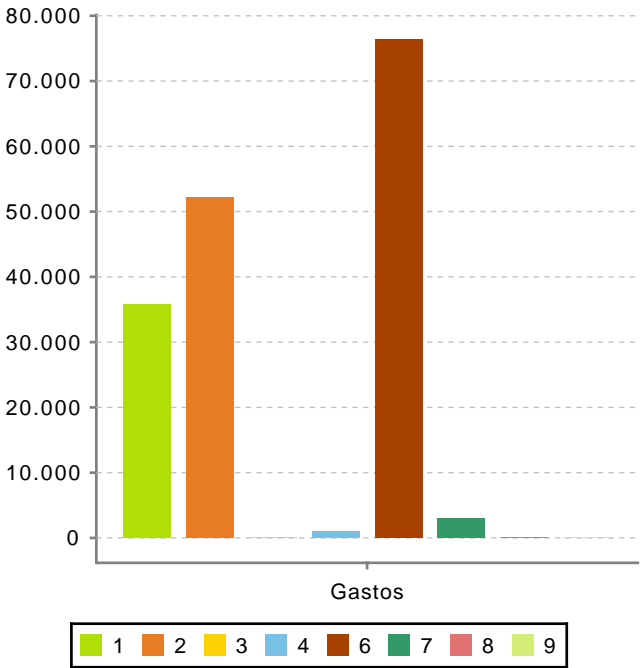

Ahorro Bruto:

-400,00

Ahorro Neto:

-400,00

Índice endeudamiento:

0,00%

Inversiones realizadas/hb.:

1.387,27