

# DATOS ECONÓMICOS DE LAS ENTIDADES LOCALES DE LA RIOJA

Entidad local: M. del Najerilla

Nº de habitantes: 0

## PRESUPUESTO INICIAL DEL EJERCICIO 2023

### GASTOS

CAPÍTULOS	CRÉDITOS	(%)
Gastos de Personal	122.184,00	21,01%
Gastos en bienes corrientes	444.210,00	76,37%
Gastos Financieros	1.000,00	0,17%
Transferencias Corrientes	13.250,00	2,28%
<b>TOTAL OP. CORRIENTES</b>	<b>580.644,00</b>	<b>99,83%</b>
Inversiones Reales	1.000,00	0,17%
Transferencias de Capital	0,00	0,00%
Activos Financieros	0,00	0,00%
Pasivos Financieros	0,00	0,00%
<b>TOTAL OP. CAPITAL</b>	<b>1.000,00</b>	<b>0,17%</b>
<b>TOTAL GASTOS</b>	<b>581.644,00</b>	<b>100,00%</b>

### INGRESOS

CAPÍTULOS	PREVISIONES	(%)
Impuestos Directos	0,00	0,00%
Impuestos Indirectos	0,00	0,00%
Tasas y Otros Ingresos	90.000,00	15,47%
Transferencias Corrientes	491.644,00	84,53%
Ingresos Patrimoniales	0,00	0,00%
<b>TOTAL OP. CORRIENTES</b>	<b>581.644,00</b>	<b>100,00%</b>
Enaj. Inversiones reales	0,00	0,00%
Transferencias de Capital	0,00	0,00%
Activos Financieros	0,00	0,00%
Pasivos Financieros	0,00	0,00%
<b>TOTAL OP. CAPITAL</b>	<b>0,00</b>	<b>0,00%</b>
<b>TOTAL INGRESOS</b>	<b>581.644,00</b>	<b>100,00%</b>

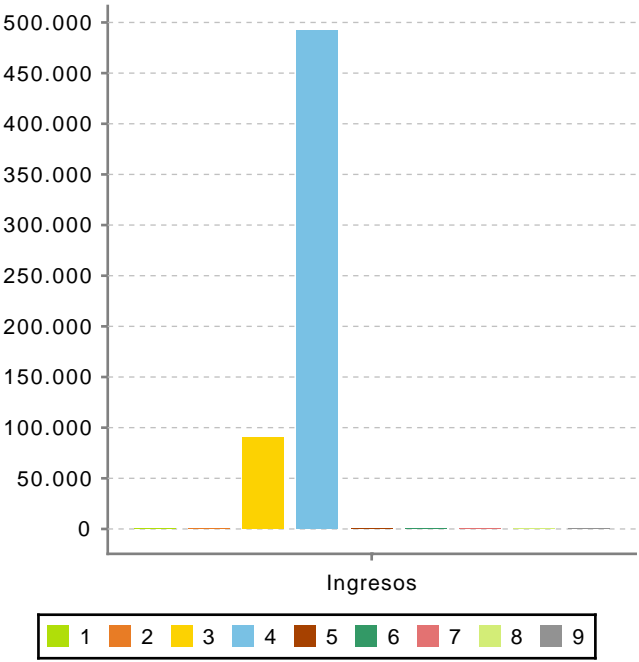
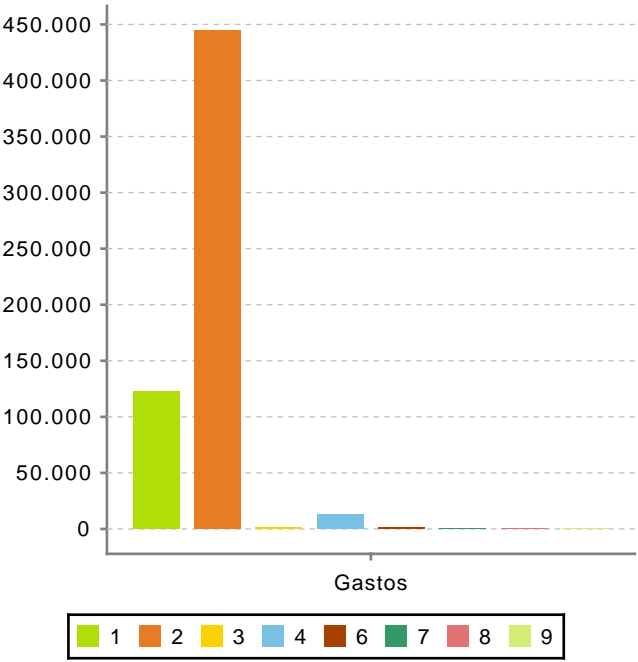

Ahorro Bruto:

2.000,00

Ahorro Neto:

1.000,00

Índice endeudamiento:

0,17%

Inversiones realizadas/hb.: