

DATOS ECONÓMICOS DE LAS ENTIDADES LOCALES DE LA RIOJA

Entidad local: Pinillos

Nº de habitantes: 21

PRESUPUESTO INICIAL DEL EJERCICIO 2023

GASTOS

| CAPÍTULOS | CRÉDITOS | (%) |
|-----------------------------|------------------|----------------|
| Gastos de Personal | 7.500,00 | 8,09% |
| Gastos en bienes corrientes | 21.850,00 | 23,58% |
| Gastos Financieros | 200,00 | 0,22% |
| Transferencias Corrientes | 12.100,00 | 13,06% |
| | | |
| TOTAL OP. CORRIENTES | 41.650,00 | 44,95% |
| Inversiones Reales | 51.000,00 | 55,05% |
| Transferencias de Capital | 0,00 | 0,00% |
| Activos Financieros | 0,00 | 0,00% |
| Pasivos Financieros | 0,00 | 0,00% |
| TOTAL OP. CAPITAL | 51.000,00 | 55,05% |
| TOTAL GASTOS | 92.650,00 | 100,00% |

INGRESOS

| CAPÍTULOS | PREVISIONES | (%) |
|-----------------------------|------------------|----------------|
| Impuestos Directos | 1.800,00 | 1,94% |
| Impuestos Indirectos | 300,00 | 0,32% |
| Tasas y Otros Ingresos | 6.700,00 | 7,23% |
| Transferencias Corrientes | 14.350,00 | 15,49% |
| Ingresos Patrimoniales | 31.500,00 | 34,00% |
| TOTAL OP. CORRIENTES | 54.650,00 | 58,99% |
| Enaj. Inversiones reales | 0,00 | 0,00% |
| Transferencias de Capital | 38.000,00 | 41,01% |
| Activos Financieros | 0,00 | 0,00% |
| Pasivos Financieros | 0,00 | 0,00% |
| TOTAL OP. CAPITAL | 38.000,00 | 41,01% |
| TOTAL INGRESOS | 92.650,00 | 100,00% |

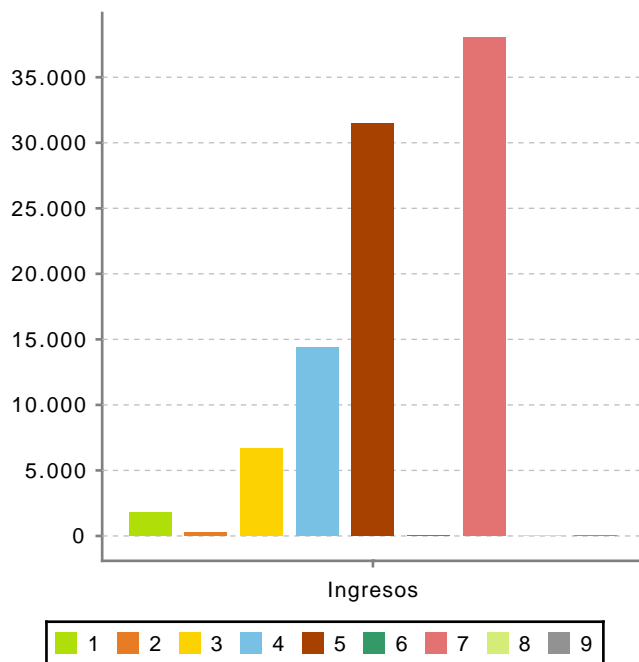
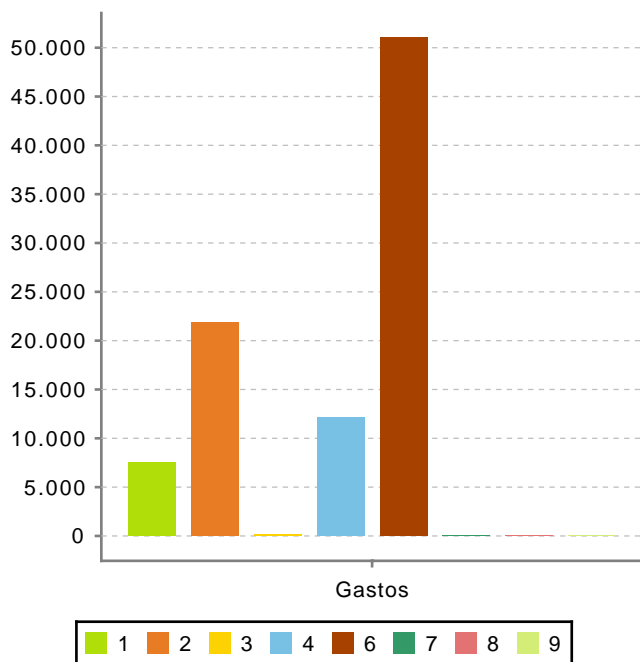

Ahorro Bruto: 13.200,00

Ahorro Neto: 13.000,00

Índice endeudamiento: 0,37%

Inversiones realizadas/hb.: 2.428,57